



Tahun ini, adalah tahun terakhir kita  
dapat belajar di gedung ACTY Nishio!  
Mulai 2027 April, KIBOU akan pindah



しゃかいふくしほうじん むら  
社会福祉法人せんねん村



# TABUNKA ROOM 多文化ルーム KIBOU

TABUNKA ROOM KIBOU adalah kelas untuk mendukung anak-anak berusia 5 hingga 18 tahun yang tinggal di Kota Nishio. Anak-anak yang tidak bersekolah TK(taman kanak-kanak) dan PAUD, SD(sekolah Dasar), maupun SMP(Sekolah Menengah Pertama), yang ingin belajar bahasa Jepang. Juga anak yang berusia lebih dari 15 tahun yang ingin masuk sekolah akan kami dukung dalam pembelajaran. Kami juga mengadakan kelas bahasa ibu ataupun kelas bahasa (seperti China, Portugis, Vietnam, dan Spanyol).

Guru atau pengajar adalah orang yang telah menyelesaikan kursus pendidikan bahasa Jepang atau telah memiliki izin mengajar.



Alat tulis dan meja akan tetap steril

## Dukungan bahasa asing

(Kami dapat membantu anda membaca berita atau mengisi formulir dari sekolah.)

Tetapi, kami tidak dapat menerjemahkan dokumen yang berkaitan dengan rumah sakit/hukum.)



Bahasa Portugis (Selasa~Sabtu)



Bahasa Indonesia (Selasa~Jumat, Minggu)



Bahasa Filipin (Minggu)



Bahasa Vietnam (Selasa~Sabtu)



Bahasa Spanyol (Selasa~Sabtu)



Bahasa China (Selasa~Sabtu)

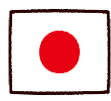

Bahasa Jepang (Selasa~Minggu)

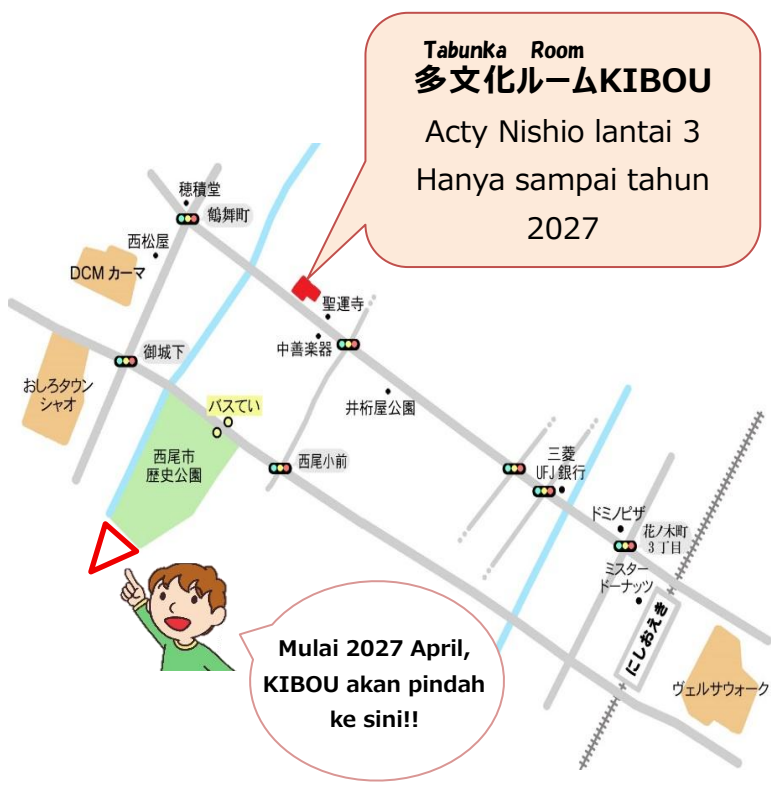

Shakai Fukushi Houjin Sennen Mura  
社会福祉法人せんねん村  
Tabunka Room  
多文化ルームKIBOU  
〒445-0837  
Alamat : Aichiken, Nishioshi Tsurugasaki cho  
6-2 acty nishio lantai 3  
TEL : (0563) 77- 7457  
FAX : (0563) 77- 0046  
☎ : 070-1295-4734 (KIBOU)  
☎ : (pengguna kelas ISSHIKI dan KIRA)  
090-9153-5915  
✉ : tabunka.room.kibou.2014@gmail.com  
Website : <https://tabunkakibou.com/>  
Facebook/Messenger ➡    
Hari kerja KIBOU :  
Selasa・Rabu・Kamis・Jumat 9:30-19:30  
Sabtu 9:00-16:30, Minggu 9:00-16:00  
※Tutup di hari Senin



# Kelas di Tabunka Room KIBOU

※Anak yang belajar di KIBOU akan masuk asuransi kecelakaan,  
 1 orang 200 yen/tahun.

Untuk siswa SD dan SMP,  
 Kelas ISSHIKI diadakan pada  
 hari Selasa dan Kamis.  
 Kelas KIRA diadakan pada  
 hari Jumat.

	<b>Kelas Fushuen</b> Anak umur 5 tahun yang tidak memasuki TK maupun penitipan anak	<b>Kelas Fushugaku</b> Anak yang tidak bersekolah yang berumur 6~15 tahun	<b>Kelas Kanenrei</b> Anak yang tidak bersekolah yang berumur 15~18 tahun	<b>Kelas Shougakusei</b> Anak yang duduk dibangku SD	<b>Kelas Chuugakusei</b> Anak yang duduk dibangku SMP
Hari	Selasa~Kamis	Selasa~Kamis	Selasa~Kamis	Selasa~Jumat	Selasa~Jumat
Waktu	9:30-12:00	9:30-12:00	9:30-12:00 13:00-15:00 Bisa memilih Pagi / Siang	16:00-17:30 30 menit, 2X seminggu Bisa memilih hari dan waktu	18:00-19:30 1-2 kali seminggu Kelas dibagi berdasarkan kemampuan bahasa jepang juga tingkatan kelas
Kegiatan	Pelajaran bahasa Jepang untuk dipakai sehari-hari dan kegiatan menyenangkan lainnya	Kunjungan rumah, wawancara, Pelajaran bahasa Jepang yang mendukung kehidupan sehari-hari	Pelajaran bahasa Jepang yang sesuai dengan tujuan anak (pendidikan tinggi atau melanjutkan sekolah)	Belajar menggunakan buku di KIBOU atau buku Pelajaran sekolah	Belajar bahasa Jepang, ulasan, mengulang pelajaran yang telah diajarkan sekolah. Juga persiapan masuk SMA
Biaya Untuk belajar	Biaya snack 1 kali 100 yen	Tidak dipungut biaya (hanya membayar asuransi)	1.000 yen/bulan (sudah termasuk asuransi)	500 yen/bulan (sudah termasuk asuransi)	500 yen/bulan (sudah termasuk asuransi)
Antar jemput	Tidak ada	Tidak ada	Tidak ada	Tidak ada	Tidak ada
Metode pendaftaran	Menulis formulir, Biaya asuransi+snack	Menulis formulir + Biaya asuransi 200 yen	Menulis formulir+ pemeriksaan kehidupan keseharian+1.000 yen	Menulis formulir + 500 yen	Menulis formulir + 500 yen

## ●Kelas bahasa ibu (keishogo)

Waktu	Kelas	Biaya	Metode pembayaran
Sabtu pagi	Bahasa Portugis untuk anak	2.000 yen/bulan (termasuk asuransi)	Menulis formulir + Biaya bulanan (sudah termasuk asuransi)
	Bahasa China untuk anak	2.000 yen/bulan (termasuk asuransi)	
	Bahasa Vietnam untuk anak	2.000 yen/bulan (termasuk asuransi)	
	Bahasa Spanyol untuk anak	2.000 yen/bulan (termasuk asuransi)	

## ●Kelas akhir pekan

Waktu	Kelas	Biaya	Metode pendaftaran
Sabtu siang	Kelas membaca buku	500 yen/bulan (termasuk asuransi)	Menulis formulir+biaya 1 bulan (termasuk asuransi)
<u>Dimulai pada musim gugur</u>	Pra-sekolah orangtua & anak (untuk anak nenchou, 5 tahun)	Asuransi saja	Menulis formulir+ asuransi 200 yen
Minggu, 10:00-11:00	Kelas bahasa Jepang orang dewasa	500 yen/1 periode (termasuk asuransi)	Menulis formulir+500 yen (termasuk biaya asuransi)+cek level bahasa jepang

# Apakah anda sudah menyerah untuk masuk SMA Jepang?



- ? Saya sudah dewasa, apa masih memungkinkan untuk masuk SMA?
  - ➔ Ya, tidak terdapat batasan usia.
- ? Bukankah seragam itu mahal?
  - ➔ Terdapat beberapa sekolah yang tidak memiliki seragam
- ? Karena saya tidak lulus SMP di Jepang, bisakah melanjutkan ke SMA?
  - ➔ Jika anda sudah tamat di sekolah negara asal selama 9 tahun, anda dapat mengikuti ujian masuk SMA di Jepang.
- ? Adakah manfaat jika saya masuk ke SMA?
  - ➔ Ya, terdapat banyak manfaat. Salah satunya adalah, anda akan memiliki banyak pilihan di masa depan. Selain itu, terdapat banyak perusahaan yang tidak dapat dimasuki kecuali lulusan SMA atau bahkan lebih tinggi.
- ? Saya tidak bisa bersekolah dikarenakan orang tua saya ingin saya untuk bekerja.
  - ➔ Terdapat SMA yang dapat dimasuki sambil bekerja atau bekerja paruh waktu

## 【Kelas Kanenrei】

Selasa~Kamis, 9:30~12:00 / 13:00~15:00

※Memilih kelas pagi atau siang

Dapat masuk kapan saja jika bangku masih tersedia

(2026 April ~ 2027 Maret)

## Tersedia kelas untuk usia 5~15 yang tidak bersekolah atau TK

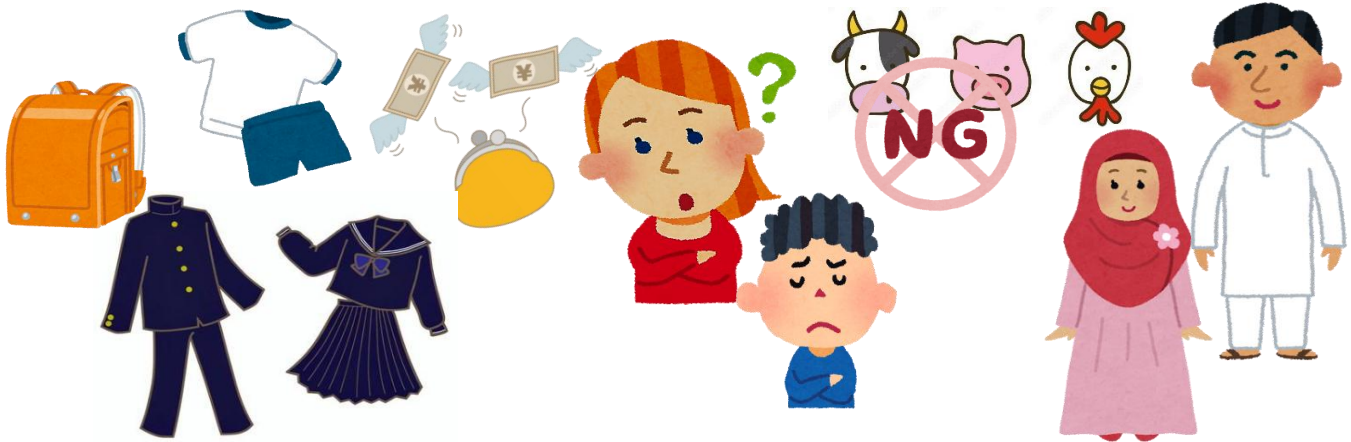

Apakah ada anak yang tidak bersekolah TK, SD, dan juga SMP  
dengan alasan seperti dibawah?

(Alasan anak tidak masuk TK padahal tahun ini anak memasuki usia 6 tahun )

- ★Anak tidak perlu masuk TK karena orangtua selalu berada dirumah.
- ★Akan membutuhkan biaya jika masuk TK.
- ★Belum memutuskan apakah akan mendaftar di Sekolah Dasar luar negeri atau Sekolah Dasar Jepang.

(Alasan tidak bersekolah di SD, SMP)

- ★Saya tidak menyekolahkan anak karena khawatir anak tidak mengerti bahasa jepang
- ★Dulu pernah bersekolah di Jepang, tetapi berhenti bersekolah. Tidak tahu tempat untuk melanjutkan sekolah.
- ★Saya khawatir untuk menyekolahkan anak saya di Jepang karena alasan agama dan juga adat istiadat yang berbeda dengan negara asal saya.
- ★Tidak masalah jika anak tidak bersekolah karena di negara asal juga tidak bersekolah.

【Kelas tidak bersekolah / tidak TK】

Selasa~Kamis, 9:30~12:00

※ Bisa masuk kapan saja (2026 April ~ 2027 Maret)