

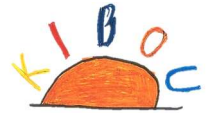

社会福祉法人せんねん村

たぶんか

多文化ルーム KIBOU



にしおし がいこく こ さい さい おうえん きょうしつ
西尾市にすむ 外国につながる子ども (5歳～18歳) を応援する 教室です。

がっこう ほいくえん ようちえん い
学校・保育園・幼稚園に 行っていない子ども、

しょうがくせい ちゅうがくせい にほんご べんきょう こ
小学生や 中学生で 日本語の 勉強が したい子ども、

さい にほんご べんきょう がっこう こ おうえん
15歳をすぎて 日本語の勉強をして、学校へいきたい子どもを 応援します。

ぼ ご けいしやうご ちゅうごくご ぼるとが るご べとなむご すべいんご かいさい
母語・継承語クラス (中国語、ポルトガル語、ベトナム語、スペイン語) も 開催します。

せんせい にほんごきょういくがてい しゅうりよう きょういんめんきよ ひと
先生たちは、日本語教育課程を修了したり、教員免許をもっている人です。



ぶんぼうぐ
文房具や、
しょうどく
机の消毒は
継続しています。

たげんごさぽーと 多言語サポート (学校のおたよりを読んだり、記入表を書くのをお手伝いできます。病院/法律関係通訳 はできません。)



ポルトガル語 (火～土)



インドネシア語 (火～金、日)



フィリピン語 (日)



ベトナム語 (火～土)



スペイン語 (火～土)



中国語 (火～土)



やさしい 日本語 (火～日)

多文化ルーム KIBOU

アクティにしお 3階



しゃかいふくしほうじん むら
社会福祉法人せんねん村

たぶんか

多文化ルーム KIBOU

〒445-0837

あいちけん にしお しつるがききやう
愛知県西尾市鶴ヶ崎町6-2 アクティにしお 3階

TEL : (0563) 77- 7457

FAX : (0563) 77- 0046

☎ : 070-1295-4734 (KIBOU)

☎ : 090-9153-5915 (一色クラス、吉良クラス専用)

✉ : tabunka.room.kibou.2014@gmail.com

Blog : <https://tabunkakibou.wordpress.com/>

Facebook/Messenger あります ➡



KIBOU があいている日 :

かようび すいようび もくようび きんようび
火・水・木・金 9:30-19:30

どようび にちようび
土曜日 9:00-16:30、日曜日 9:00-16:00

げつようび へいかんび
※月曜日は、閉館日です。



多文化ルームKIBOUの クラス

※KIBOU で勉強する 学習者は、1人 200円/ 年 の 傷害保険 に入ります。

小・中学生のための
いっしきクラスは、火曜日/木曜日
きらクラスは、金曜日

	不就園クラス 保育園・幼稚園にいない 5歳児	不就学クラス 学校にいない6~15歳	過年齢クラス 学校にいない15~18歳	小学生クラス 小学校に就いている子ども	中学生クラス 中学校に就いている子ども
曜日	火 ~ 木	火 ~ 木	火 ~ 木	火 ~ 金	火 ~ 金
時間	9:30-12:00	9:30-12:00	9:30-12:00 13:00-15:00 午前/午後 えらべます	16:00~17:30 週 2回, 30分ずつ 曜日をえらべます。	18:00~19:30 週 1~2回 日本語学習レベルや、学年で クラスをわけます。
やること	生活をととのえる 日本語のべんきょうや、 たのしい活動	家庭訪問、面接。生活をと とのえる。日本語の勉強。 学校へいくサポート	子どもの目標(進学や 就学)にあわせた日本語 学習	KIBOU の本や、学校の 教科書をつかって 学習	日本語、学校の予習、 復習。高校進学じゅんび
勉強のための 費用	おやつ代 1回100円	かかりません (保険料のみ集金)	1,000円/ 月 (保険料入っています)	500円/ 月 (保険料入っています)	500円/ 月 (保険料入っています)
送迎	ありません	ありません	ありません	ありません	ありません
申し込み 方法	申込書をかく 保険料+おやつ代	申込書をかく+ 保険料 200 円	申込書をかく+ 1,000円	申込書をかく+ 500 円	申込書をかく +500 円

●母語(継承語) クラス

じかん	クラス	おかね	申し込み方法
土曜日 午前中	子どものポルトガル語	円/2,000 月 (保険料込)	申込書+ 1か月分の費用 (保険料入っています)
	子どもの中国語	円/2,000 月 (保険料込)	
	子どものベトナム語	円/2,000 月 (保険料込)	
	子どものスペイン語	円/2,000 月 (保険料込)	

●週末のクラス

じかん	クラス	おかね	申し込み方法
土曜・午後	読書クラス	500円/ 月 (保険料入っています)	申込書+1か月分の費用 (保険料入っています)
秋からはじめます!	年長(5歳児)のための おやつレスクール	保険料だけ	申込書+保険料200 円
日曜日 10:00-11:00	おとなのにほんごクラス	500円/1期 (保険料入っています)	申込書+500 円 +日本語レベルチェック

にほん こうこう 日本の高校へいくの、あきらめていませんか？



? もう、わたしは^{おとな}大人だから ^{いま}今から^{こうこう}高校なんて入れないでしょ？

➡ ^{ねんれい}年齢は、^{かんけい}関係ありません。

? ^{せいふく}制服が^{たか}高いんでしょう？ ➡ ^{せいふく}制服のない^{がっこう}学校もあります。

? ^{にほん}日本の^{ちゅうがく}中学を^{そつぎょう}卒業してないから、^{こうこう}高校にいけないでしょう？

➡ ^{ぼこく}母国で^{ねん}9年生を卒業したなら、^{こうこうじゅけん}高校受験できます。

? ^{こうこう}高校へ行って、なにかいいことあるの？

➡ たくさんあります。あなたの^{しょうらい}将来の^{せんたくし}選択肢がふえます。^{こうこうそつぎょう}高校卒業

^{いじょう}以上でないと、^{はい}入れない^{かいしゃ}会社もたくさんあります。

? ^{はたら}親に働いてほしいといわれているからむり。

➡ あなたが^{しごと}アルバイトや^{かよ}仕事をしながら^{こうこう}通える高校もあります。



^かねんれい 【過年齢クラス】

^{かようび}火曜日 ~ ^{もくようび}木曜日、^{9:30}9:30 ~ ^{12:00}12:00 / ^{13:00}13:00 ~ ^{15:00}15:00

^{ごぜん}※午前と、^{ごご}午後、^{えら}どちらかを選べます。

^{せき}席にあきがあれば、^{はい}いつからでも入れます。(2025. 4 ~ 2026. 3)



5歳～15歳で

保育所・学校へいっていない子ども対象のクラスあります。

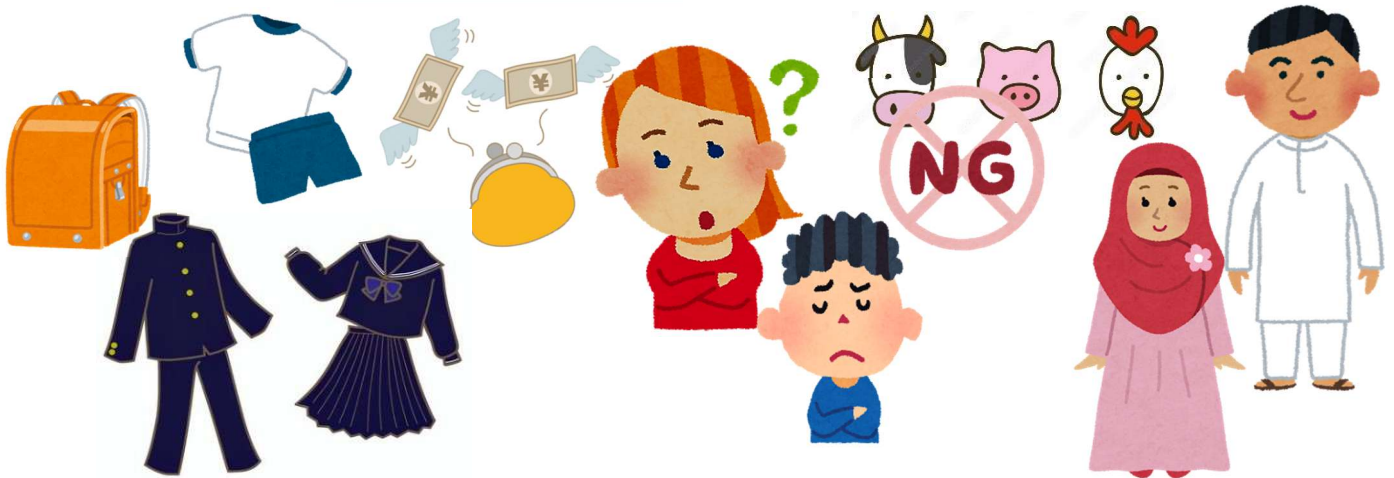

り ゆ う ほ い く じ ょ し ょ う ち ゅ う が っ こ う い こ
こんな理由で、保育所・小中学校へ行っていない子がいませんか？

さい ほ い く し ょ り ゆ う
《ことし 6 歳になるけど、保育所へいっていない理由》

お や い え ほ い く し ょ ひ つ よ う
★親がずっと家にいるので、保育所へいく必要がない。

ほ い く し ょ か ね
★保育所へいくと、お金がかかる。

が い こ く が っ こ う に ほ ん し ょ う が っ こ う に ゆ う が く き
★まだ、外国学校か日本の小学校のどちらに入学するか決めていない。

し ょ う ち ゅ う が っ こ う り ゆ う
《小・中学校へいっていない理由》

に ほ ん ご し ん ば い こ が っ こ う い
★日本語がわからなくて心配なので、子どもを学校へ行かせられない。

が っ こ う か よ い
★日本で学校へ通っていたが、やめてしまった。行くところがない。

し ゅ う き ょ う じ ょ う り ゆ う ぼ こ く し ゅ う かん に ほ ん が っ こ う
★宗教上の理由で、母国と習慣がちがうので日本の学校へ行かせるのが心配。

ぼ こ く が っ こ う い が っ こ う こ ま
★母国で学校へ行っていなかったで、学校へいかなくても困らない。



ふ し ゅ う が く ふ し ゅ う え ん
【不就学・不就園クラス】

か よ う び も く よ う び
火曜日～木曜日、9:30～12:00

は い
※ いつからでも入れます。(2025. 4～2026. 3)