

# 社会福祉法人せんねん村 Tabunka room 多文化ルーム KIBOU

Ruang kelas ini adalah tempat untuk mendukung anak-anak berusia 5 hingga 18 tahun yang tinggal di Kota Nishio.

Anak-anak yang tidak bersekolah, TK (taman kanak-kanak), PAUD, SD (sekolah Dasar) maupun SMP (Sekolah Menengah Pertama) yang ingin belajar bahasa Jepang, atau juga anak yang berusia lebih dari 15 tahun yang ingin masuk sekolah akan kami dukung dalam pembelajaran.

Kami juga mengadakan kelas bahasa ibu ataupun bahasa seperti (China, Portugis, Vietnam, dan Spanyol). Guru/pengajar adalah orang yang telah menyelesaikan kursus pendidikan bahasa Jepang atau telah memiliki izin mengajar.



Alat tulis dan m  
eja akan  
tetap disteril

## Dukungan bahasa asing

(Kami dapat membantu anda membaca berita dari sekolah atau mengisi formulir.

Kami tidak menerjemahkan dokumen tentang rumah sakit/hukum.)



Bahasa portugis (Selasa~Sabtu)



Bahasa Indonesia (Minggu)



Bahasa Filipin (Selasa~Jumat, Minggu)



Bahasa vietnam (Selasa~Sabtu)



Bahasa Spanyol (Selasa~Sabtu)



Bahasa china (Selasa~Sabtu)



Yasashii nihongo

(Selasa~Minggu)

Tabunka room KIBOU

Acty Nishio lantai 3



Shakai Fukushi Houjin Sennen Mura  
社会福祉法人せんねん村

Tabunka Room  
多文化ルーム KIBOU

〒445-0837

Aichiken Tsurugasaki cho 6-2 acty nishio lantai 3

TEL : (0563) 77- 7457

FAX : (0563) 77- 0046

☎ : 070-1295-4734 (KIBOU)

☎ : 090-9153-5915 (Kelas ishiki, pengguna kelas ogiwar)

✉ : tabunka.room.kibou.2014@gmail.com

Blog : <https://tabunkakibou.wordpress.com/>

Facebook: @tabunkaroomkibou

Hari kerja KIBOU :

selasa•rabu•kamis•jumat 9:30-19:30

sabtu 9:00-16:30

minggu 9:00-16:00





たぶんかるーむ

きぼう

## 多文化ルーム kelas di KIBOU

※Anak yang belajar di KIBOU akan masuk asuransi kecelakaan, untuk 1 orang 200yen/tahun

	Kelas Fushuen Anak umur 5 tahun yang tidak memasuki TK maupun Penitipan anak	Kelas Fushugaku Anak umur 6-15 tahun yang tidak memasuki sekolah	Kelas Kanenrei Anak umur 15-18tahun dan tidak bersekolah	Kelas Syougakusei Anak yang duduk dibangku SD	Kelas Chugakusei Anak yang duduk dibangku SMP
Hari	Selasa-Kamis	Selasa-Kamis	Selasa-Kamis	Selasa-Jumat	Selasa-Jumat
Waktu	<b>9:30-12:00</b>	<b>9:30-12:00</b>	<b>9:30-12:00</b> <b>13:00-15:00</b>  <b>Pagi/siang</b> <b>Bisa di pilih</b>	<b>16:00-17:30</b> 2 x seminggu, 30 menit  Hari dan waktu bisa di pilih.	<b>18:00-19:30</b> Seminggu, 1~2kali  Kelas di bagi berdasarkan kemampuan bahasa jepang, dan Tingkat kelas.
Kegiatan	Pelajaran bahasa Jepang untuk di pakai sehari-hari, dan kegiatan menyenangkan.	Kunjungan rumah, wawancara kehidupan sehari-hari. Kelas bahasa jepang untuk pendukung Pelajaran sekolah.	Pelajaran bahasa Jepang yang sesuai dengan tujuan anak (pendidikan tinggi dan sekolah).	Belajar menggunakan buku KIBOU, atau buku pelajaran sekolah.	Bahasa Jepang, persiapan dan ulasan sekolah. Persiapan sekolah untuk menengah atas
Biaya untuk belajar	Biaya snack 1x 100 yen	Tidak ada biaya (hanya asuransi)	1,000yen/bulan (termasuk asuransi)	500yen/bulan (termasuk asuransi)	500yen/bulan (termasuk asuransi)
Antar jemput	Tidak ada	Tidak ada	Tidak ada	Tidak ada	Tidak ada
Metode pendaft aran	Tulis kertas pendaftaran Biaya asuransi + snack	Tulis kertas pendaftaran biaya asuransi200yen	Tulis kertas pendaftaran +1,000yen	Tulis kertas pendaftaran +500yen	Tulis kertas pendaftaran +500yen

### ●Kelas Bahasa ibu (Bogo/Keishogo)

Waktu	Kelas	Biaya	Metode pendaftaran
Hari Sabtu Pagi	Bahasa portugal untuk anak	2,000yen/bulan (termasuk asuransi)	Formulir pendaftaran+ Biaya bulanan (sudah termasuk asuransi)
	Bahasa China untuk anak	2,000yen/bulan (termasuk asuransi)	
	Bahasa vietnam untuk anak	2,000yen/bulan (termasuk asuransi)	
	Bahasa spanyol untuk anak	2,000yen/bulan (termasuk asuransi)	

### ●Kelas akhir pekan (Shumatsu)

Waktu	Kelas	Biaya	Metode pendaftaran
Sabtu · siang	Kelas membaca (buku)	500yen/bulan (termasuk asuransi)	Formulir pendaftaran + biaya 1bulan (termasuk asuransi)
<u>Mulai dari musim gugur</u>	Pra- Sekolah Ibu & anak untuk Nenchou (anak 5 tahun)	Asuransi saja	Pendaftaran + asuransi 200yen
Minggu 10:00-11:00	Kelas bahasa jepang dewasa	500yen/1semester (termasuk asuransi)	Pendaftaran+ asuransi 200yen +Check level bahasa jepang

## Apakah anda sudah menyerah untuk masuk

### SMA Jepang?

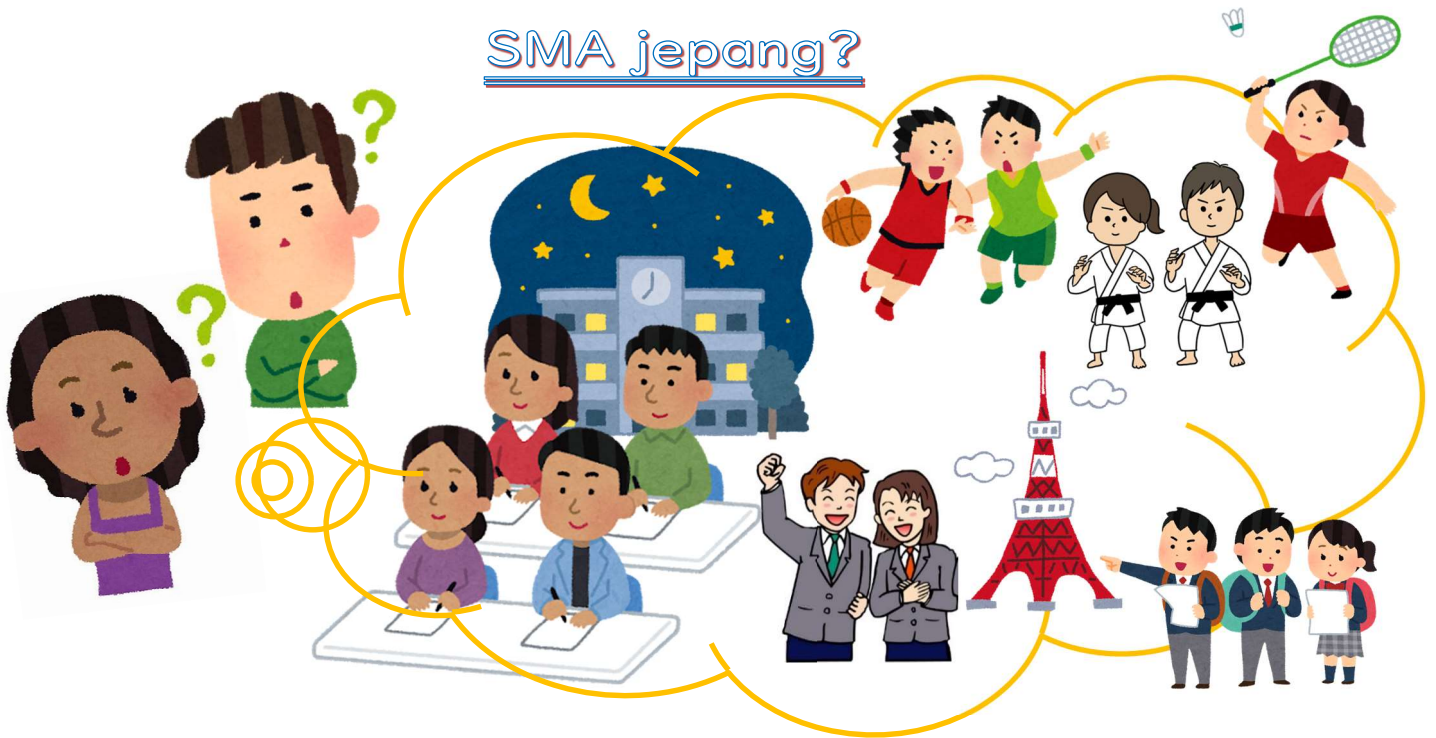

- ? Saya sudah dewasa, sekarang apa masih mungkin masuk SMA?  
➔ Tidak peduli batas usia.
- ? Seragam itu mahal, bukan? ➔ Beberapa sekolah tidak memiliki seragam.
- ? Saya tidak lulus SMP di Jepang, tidak bisa melanjutkan ke SMA, bukan?  
➔ kalau anda sudah tamat di sekolah 9 tahun di negara asal, Anda boleh ikut ujian masuk SMA di Jepang
- ? Apa kah ada manfaat saya masuk SMA?  
➔ Ada banyak. Anda akan memiliki banyak pilihan untuk masa depan. Dan banyak perusahaan yang tidak dapat di masuki kecuali Anda lulus SMA atau lebih tinggi.
- ? Saya tidak bisa karena orang tua saya ingin saya bekerja.  
➔ Ada SMA yang dapat Anda masuki sambil bekerja atau bekerja paruh waktu.



#### 【Kelas Kanenrei】

Selasa~Kamis 9:30~12:00 / 13:00~15:00

※Pagi dan siang bisa di pilih.

Bisa masuk kapan saja, kalau bangku masih tersedia. (2024. 4~2025. 3)





## Tersedia kelas untuk usia 5~15 tahun, yang tidak ber sekolah dan TK

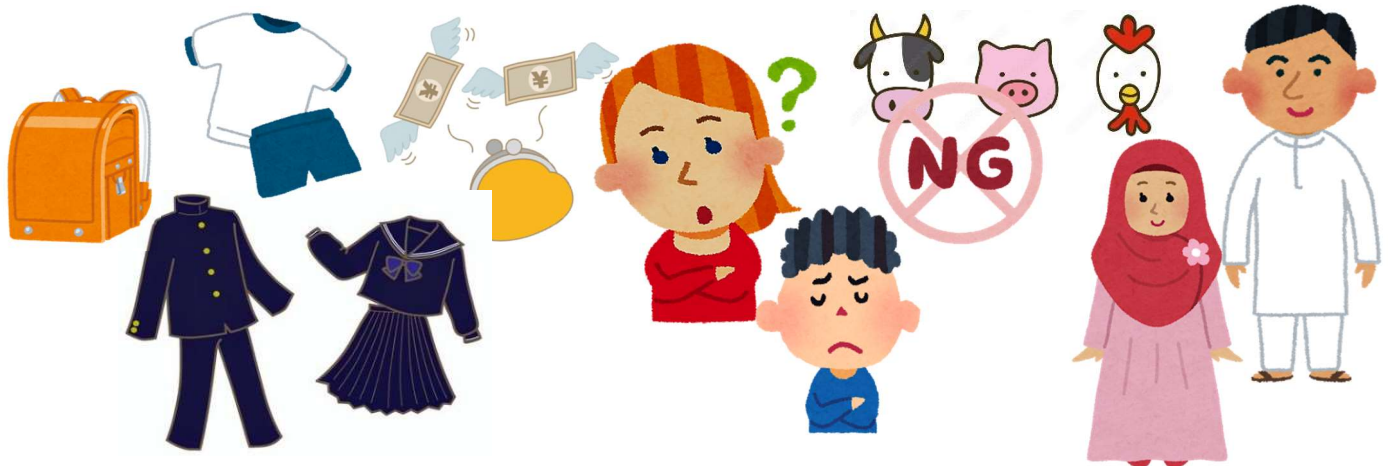

Dengan alasan ini, apakah ada anak anda yang tidak bersekolah, TK, dan SD, SMP?

### 《Tahun ini mau masuk 6 tahun, alasan tidak masuk TK》

- ★Ada orang tua di rumah, jadi tidak perlu masuk TK.
- ★Kalau masuk TK akan butuh kan biaya.
- ★Belum memutuskan apakah akan mendaftar di sekolah dasar asing atau sekolah dasar Jepang.

### 《Alasan tidak masuk SD , SMP》

- ★Saya tidak menyekolahkan kan anak, karena khawatir anak tidak mengerti bahasa Jepang.
- ★Dulu pernah bersekolah di Jepang, tetapi berhenti. Saya tidak punya tempat untuk melanjutkan.
- ★Saya khawatir untuk menyekolahkan anak saya di Jepang karena alasan agama dan karena adat istiadat yang berbeda dengan negara asal saya.
- ★Saya tidak bersekolah di negara saya, jadi saya tidak memiliki masalah jika saya tidak bersekolah.



【Kelas tidak bersekolah TK 】

Selasa~Kamis, 9:30~12:00

※ Kapan pun bisa masuk (2024.4~2025.3)