

にしおし  
これは、西尾市の

しょうがっこう    ちゅうがっこう  
小学校、中学校で

つかう ことばの  
じしょ です。

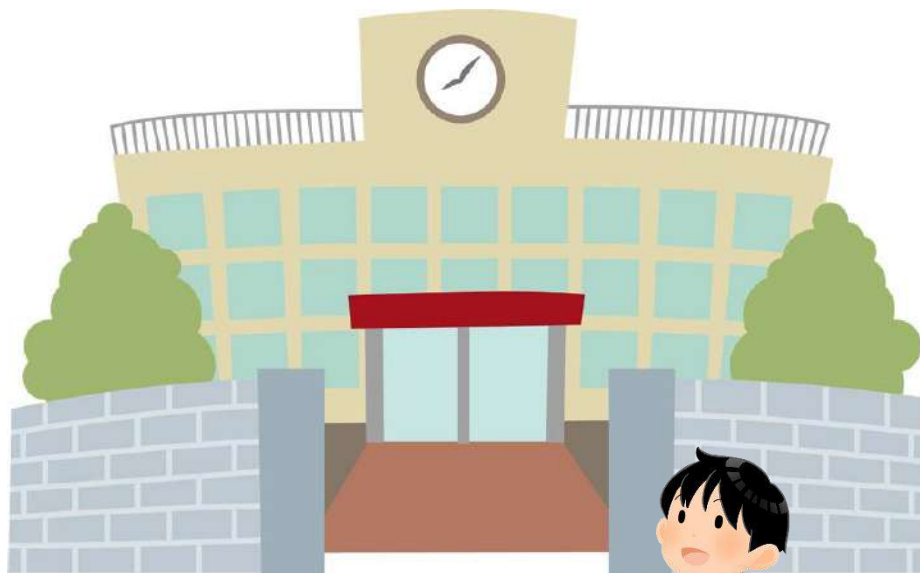

# がっこうの ことば



英語

English



# も く じ MOKUJI

しょうがくせい がっこう い ふく  
小 学 生 学校へ行くときの服 SHOGAKUSEI GAKKO E IKU TOKI NO FUKU.....1 ページ

しょうがくせい うんどう き  
小 学 生 運動のときに着ます SHOGAKUSEI UNDO NO TOKI NI KIMASU.....2 ページ

ちゅうがくせい がっこう い ふく  
中 学 生 学校へ行くときの服 CHUGAKUSEI GAKKO E IKU TOKI NO FUKU.....3 ページ

ちゅうがくせい うんどう き  
中 学 生 運動のときに着ます CHUGAKUSEI UNDO NO TOKI NI KIMASU.....4 ページ

がっこうの いろいろな ばしょの なまえ GAKKO NO IRO IRO NA BASHO NO NAMAЕ...5 ページ

がっこうの ことば GAKKO NO KOTOBА.....6 ページ~30 ページ

がっこうで よく使う つか ぶん 文 GAKKO DE YOKU TSUKAU BUN.....31 ページ

とし つき ひ ようび じかん  
年、月、日、曜日、時間 TOSHI, TSUKI, HI, YOBИ, JIKAN.....33 ページ



しょうがくせい  
小学生

Shogakusei

がっこう い ふく  
学校へ行くときの服。Gakko e iku toki no fuku.

がっこう せいふく も  
※学校によって 制服や 持ちものが ちがいます。Gakko ni yotte seifuku ya mochimono ga chigaimasu.

つうがくぼう

通学帽 Tsugaku bo

あんぜんぼうし

安全帽子 Anzen boshi

ランドセル Randoseru

ランドセルカバー

Randoseru

kabaa

ぼうはんぶえ  
防犯笛

Bohan bue

うんどうぐつ

運動靴 Undo gutsu

すいとう

水筒 Suito

い ふくろ  
うわばき入れ、シューズ袋

Uwabaki ire, Shuzu bukuro



うんどう　とき　き  
運動の　時に　着ます。Undo no toki ni kimasu.



たいそうふく  
体操服

Taiso  
fuku

あかしろ

赤白ぼうし Aka shiro boshi



ジャージ  
Jaji



がっこう　いろ  
※学校に　よって　色や　デザインが　ちがいます。

Gakko ni yotte iro ya dezain ga chigaimasu.



ちゅうがくせい

# 中学生

# Chugakusei

がっこう 学校へ いく ときの ふく 服。 Gakko e iku toki no fuku.

がっこう せいふく も

※学校によって制服や持ちものがちがいます。

Gakko ni yotte seifuku ya mochimono ga chigaimasu.

カッターシャツ

Katta shatsu

かばん

Kaban

ふゆ せいふく  
冬の制服

Fuyu no  
Seifuku

なつ せいふく  
夏の制服

Natsu no  
Seifuku

うんどうぐつ  
運動靴

Undo gutsu



うんどう　とき　き  
運動の　時に　着ます。Undo no toki ni kimasu.

がっこう  
※学校に　よって　いろ　デザインが　ちがいます。

Gakko ni yotte iro ya dezain ga chigaimasu.

ぼう  
TS帽 TS bo

ぼう  
N帽 N bo

たいそうふく  
体操服

Taiso  
fuku

ジャージ  
Jaji



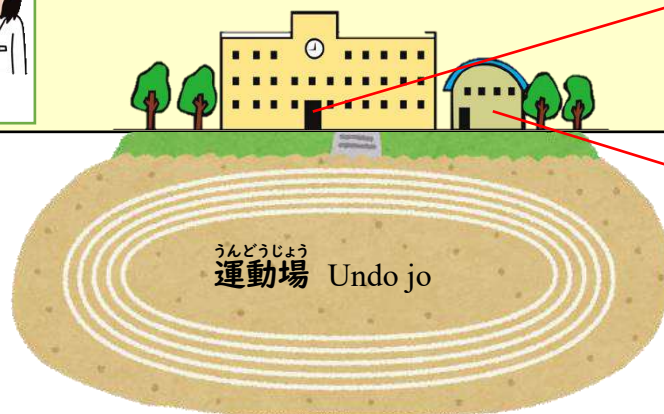
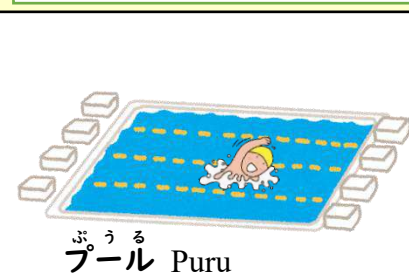



	原文 Original	読み方 How to read	訳 Translation
A N P	A / B / C 日課	<i>ei / bi / shi / nikka</i>	えい/びい/しい にか schedule (A / B / C)
	N帽 (西尾中学校帽子)	<i>enu bo</i> ( <i>Nishio chugakko boshi</i> )	えぬ ぼう(にしお ちゅう がっこう ぼうし)① cap of N (Nishio junior high school)
	PTA (Parent Teacher Association)	<i>pi tei ei</i>	ぴい てい えい PTA (Parent Teacher Association)
	PTA 会費	<i>pi tei ei kaihi</i>	ぴい てい えい かいひ PTA fee
	PTA 総会	<i>pi tei ei sokai</i>	ぴい てい えい そうかい PTA general assembly
	PTA 第★回 親子整備作業	<i>pi tei ei dai ★kai</i> <i>oyako seibi sagyo</i>	ぴい てい えい だい★かい おやこ せいび さぎょう PTA ★ parent-child cleaning operation
	PTA 親子奉仕作業	<i>pi tei ei</i> <i>oyako hoshi sagyo</i>	ぴい てい えい おやこ ほうし さぎょう PTA voluntary service for parents and child
	PTA代議員 選出用紙	<i>pi tei ei daigiin</i> <i>senshutsu yoshi</i>	ぴい てい えい だいぎいん せんしゅつ ようし PTA representative election sheet
S T A/あ	PTA 防災教育会	<i>pi tei ei</i> <i>bosai kyoiku kai</i>	ぴい てい えい ぼうさい きょういく かい PTA disaster prevention education meeting
	PTA 役員委員会	<i>pi tei ei</i> <i>yakuin iin kai</i>	ぴい てい えい やくいん いいんかい PTA officers committee
	QU検査 (教育・心理テスト)	<i>kyu yu kensa</i> ( <i>kyoiku, shinri tesuto</i> )	きゅう ゆう けんさ (きょういく・しんり てすと) QU (Questionnaire Utilities) test (education and psychological test)
	SNS教室	<i>esu enu esu kyoshitsu</i>	えす えぬ えす きょうしつ SNS class (Social-Networking Service)
	TS帽 (鶴城中学校帽子)	<i>tei esu bo</i> ( <i>Tsurushiro chugakko boshi</i> )	てい えす ぼう(つるしろ ちゅうがっこう ぼうし)② cap of TS (Tsurushiro junior high school)
	アイデア貯金箱 (子どもが作った貯金箱)	<i>aidea chokin bako</i> ( <i>kodomo ga tsukutta chokin bako</i> )	あいであ ちょきんばこ (こどもが つくった ちょきんばこ) idea piggy bank (piggy bank made by child)
	アウトドアランチ	<i>autodoa ranchi</i>	あうとどあ らんち outdoor lunch
	赤ちゃんふれあい体験	<i>akachan fureai taiken</i>	あかちゃん ふれあい たいけん spending time with infant experience
	アクセサリー	<i>akusesari</i>	あくせさりい accessory (earring, necklace etc.)
	あさがお観察日記	<i>asagao kansatsu nikki</i>	あさがお かんさつ にっき morning glory observation diary
	あさがおの種	<i>asagao no tane</i>	あさがおの たね③ morning glory seed
	あさがおのリース	<i>asagao no risu</i>	あさがおの りいす④ morning glory wreath
	リース飾り (リボン、モール、木の実 など)	<i>risu kazari</i> ( <i>ribon, moru, kinomi nado</i> )	りいす かざり(りぼん、 もおる、きのみ など)⑤ wreath decoration (pipe cleaner, ribbon, sash, nuts and others)
	アルトリコーダー (注文/購入)	<i>aruto rikoda</i> ( <i>chumon / konyu</i> )	あると りこおだあ (ちゅうもん/こうにゅう) alto recorder (musical instrument) (order /purchase)
	アンケート (回収/配布)	<i>anketo</i> ( <i>kaishu/haifu</i> )	あんけえと (かいしゅう/はいふ) questionnaire (collection / distribution)
	安全帽子	<i>anzen boshi</i>	あんぜん ぼうし safety hat/cap (hat/cap used when going to school)

①



②



③



④



⑤





I/い	委員会	iin kai	いいんかい	committee
	1年生 年度当初の学費	ichi nensei nendo tosho no gakuhi	いちねんせい ねんど とうしょの がくひ	first school fee of the year for 1st graders
	1年生を迎える会	ichi nensei o mukaeru kai	いちねんせいを むかえる かい	welcome ceremony for 1st graders
	一輪車(手押し車)	ichirin sha (teoshi guruma)	いちりんしゃ (ておしぐるま)①	wheelbarrow
	委任状	inin jo	いにんじょう	letter of attorney
	印鑑	inkan	いんかん	seal (name stamp)
U/う	ウインドブレーカー	uindo bureka	ういんど ぶれえかあ②	windbreaker
	動きやすい、 運動ができる服	ugokiyasui, undo ga dekiru fuku	うごきやすい、 うんどうが できる ふく	clothes for easy movement and exercise
	うちわ	uchiwa	うちわ	paper fan
	腕時計	ude dokei	うでどけい	watch
	うわばき	uwabaki	うわばき	indoor shoes
	うわばき入れ	uwabaki ire	うわばき いれ	indoor shoe bag
	うち履きスリッパ	uchibaki surippa	うちばき すりっぱ	indoor shoes / slippers
	運動会	undo kai	うんどうかい③	sports day
	運動会(学年別)	undo kai (gakunen betsu)	うんどうかい (がくねんべつ)	sports day (by grade)
	運動会 準備	undo kai jumbi	うんどうかい じゅんび	sports day preparation
	運動会 予行	undo kai yoko	うんどうかい よこう	sports day rehearsal
	運動会 練習開始	undo kai renshu kaishi	うんどうかい れんしゅう かいし	sports day start of practice
	運動会 応援合戦 練習	undo kai oen gassen renshu	うんどうかい おうえん がっせん れんしゅう	practice for sports day cheering contest
	運動会 熱中症対策	undo kai netchusho taisaku	うんどうかい ねっちゅうしょう たいさく	heat stroke countermeasures during sports day
	運動会 観覧席 配置図	undo kai kanran seki haichi zu	うんどうかい かんらんせき はいちず	layout of the viewer seats for sports day
	運動会 保護者席の 場所取り方法	undo kai hogosha seki no basho tori hoho	うんどうかい ほごしゃせきの ばしょとり ほうほう	how to reserve designated area for parents on sports day
	運動会 保護者席入場券 (引いた 番号くじ)	undo kai hogosha seki nyujo ken (hiita bango kuji)	うんどうかい ほごしゃせき にゅうじょう けん (ひいた ばんごう くじ)	parents seat admission ticket for sports day (drawn ticket with number)
	運動会 対抗リレーの参加	undo kai taiko rire no sanka	うんどうかい たいこう りれえの さんか④	sports day relay competition participation
	運動会 「綱引き」の参加	undo kai "tsuna hiki" no sanka	うんどうかい 「つなひき」の さんか⑤	sports day "tug-of-war" participation
	運動靴(白色)	undo gutsu (shiro iro)	うんどうぐつ(しろいろ)	training shoes (white)
	運動場	undo jo	うんどうじょう	playground
E/え	英語	eigo	えいご	English
	英語の教科書	eigo no kyokasho	えいごの きょうかしょ	English textbook
	英語ノート	eigo noto	えいご のおと	English notebook
	英語検定 (実用英語技能検定)	eigo kentei (jitsuyo eigo gino kentei)	えいご けんてい (じつよう えいご ぎのう けんてい)	The EIKEN Test in Practical English Proficiency





駅伝大会	ekiden taikai	えきでん たいかい	ekiden competition (long distance relay race)
絵の具セット (販売)	enogu setto (hambai)	えのぐ セット(はんばい)	coloring set (purchase) (materials for drawing)
絵の具、パレット、筆、 筆洗、バッグ	enogu, paretto, fude, fude arai, baggu	えのぐ、ぱれっと、 ふで、ふであらい、 ばぐ	coloring materials, palette, brush, brush cleaner, bag
絵をかく会	e o kaku kai	えを かく かい①	drawing competition
エプロン	epuron	えぷろん	apron
遠足	ensoku	えんそく	excursion
えんぴつ	empitsu	えんぴつ	pencil
赤色えんぴつ	aka iro empitsu	あかいろ えんぴつ	red pencil
色えんぴつ	iro empitsu	いろえんぴつ	colored pencil
三角えんぴつ 4B	sankaku empitsu yon bi	さんかく えんぴつ よん びい②	triangular pencil 4B
えんぴつ持ち方 補正器具	empitsu mochi kata hosei kigu	えんぴつ もちかた ほせい きぐ③	pencil holding correction device
応募用紙	obo yoshi	おうぼ ようし	application form
お小遣い	okozukai	おこづかい	pocket money
お道具箱	odogu bako	おどうぐばこ	material box
お道具箱の点検 (物が揃っているか)	odogu bako no tenken (mono ga sorotteiru ka)	おどうぐばこの てんけん (ものが そろっているか)	school material box inspection (Are all materials complete?)
お守り	omamori	おまもり④	charm
親子給食	oyako kyushoku	おやこ きゅうしょく	school lunch with parents
親子給食会	oyako kyushoku kai	おやこ きゅうしょくかい	
親子給食会アンケート	oyako kyushoku kai anketo	おやこ きゅうしょくかい あんけえと	school lunch with parent questionnaire
親子陶芸教室	oyako togei kyoshitsu	おやこ とうげい きょうしつ	parent and child pottery class
おやつ	oyatsu	おやつ	snack
オリエンテーション合宿	orienteshon gasshuku	おりえんてえしょん がっしゅく	freshman camp orientation
オアシス教室	oashisu kyoshitsu	おあしす きょうしつ	
オリエンテーション合宿 説明会	orienteshon gasshuku setsumeikai	おりえんてえしょん がっしゅく せつめいかい	
オアシス教室 説明会	oashisu kyoshitsu setsumeikai	おあしす きょうしつ せつめいかい	
折り紙	origami	おりがみ	origami (art of paper folding)
お礼の会	orei no kai	おれいのかい	thank you party
音楽	ongaku	おんがく	music
音楽の教科書	ongaku no kyokasho	おんがくの きょうかしょ	music textbook
音楽室	ongaku shitsu	おんがくしつ	music room
音楽会	ongaku kai	おんがくかい⑤	concert
音楽鑑賞会	ongaku kansho kai	おんがく かんしょうかい	concert
音読発表会	ondoku happyo kai	おんどく はっぴょうかい	reading aloud presentation

①



②



③



④



⑤





KA/か GA/が	カード	<i>kado</i>	かあど	card
	会計報告	<i>kaikai hokoku</i>	かいけい ほうこく	financial report
	外国人児童親子懇親会	<i>gaikoku jin jido oyako konshin kai</i>	がいこくじん じどう おやこ こんしんかい	assembly for foreign parents and children
	外国人先輩に学ぶ会	<i>gaikoku jin sempai ni manabu kai</i>	がいこくじん せんぱいに まなぶ かい	Let's Learn from Our Senior Friends (for foreign students)
	カイロ	<i>kairo</i>	かいろ①	pocket heater
	係決め	<i>kakari gime</i>	かかり ぎめ	assigning a task to each student
	夏季休業	<i>kaki kyugyo</i>	かき きゅうぎょう	summer vacation
	各クラスで準備したもの	<i>kaku kurasu de jumbi shita mono</i>	かく くらすで じゅんぴした もの	things prepared by each class
	各グループで準備したもの	<i>kaku gurupu de jumbi shita mono</i>	かく ぐるうぷで じゅんぴした もの	things prepared by each group
	各班で準備したもの	<i>kaku han de jumbi shita mono</i>	かく はんで じゅんぴした もの	things prepared by each squad
	各自 準備したもの	<i>kakuji jumbi shita mono</i>	かく じ じゅんぴした もの	things prepared by each person
	学芸会	<i>gakugei kai</i>	がくげいかい②	school play
	学芸会(校内学芸会)	<i>gakugei kai (konai gakugei kai)</i>	がくげいかい (こうない がくげいかい)	school play (rehearsal, students and teachers only)
	学芸会 準備	<i>gakugei kai jumbi</i>	がくげいかい じゅんぴ	school play preparation
	学芸会 練習開始	<i>gakugei kai renshu kaishi</i>	がくげいかい れんしゅう かいし	school play start of practice
	学芸会 配役 オーディション用紙	<i>gakugei kai haiyaku odeishon yoshi</i>	がくげいかい はいやく おおでいしょん ようし	audition form for school play role
	楽譜 (指揮者、伴奏者 オーディション用)	<i>gakufu (shiki sha, banso sha odeishon yo)</i>	がくふ③ (しきしゃ、ばんそうしゃ おおでいしょん よう)	musical score (used for audition of conductor and accompanist)
	学習相談会	<i>gakushu sodan kai</i>	がくしゅう そうだんかい	academic counselling
	学習予定	<i>gakushu yotei</i>	がくしゅう よてい	schedule for studying
	学籍の記録	<i>gakuseki no kiroku</i>	がくせきの きろく	student record
	学童調べ	<i>gakudo shirabe</i>	がくどう しらべ	child record
	学年	<i>gakunen</i>	がくねん	grade / year
	学年授業	<i>gakunen jugyo</i>	がくねん じゅぎょう	whole grade level class
	学年通信	<i>gakunen tsushin</i>	がくねん つうしん	grade level newsletter
	学年費	<i>gakunen hi</i>	がくねん ひ	school grade fee
	学年末テスト	<i>gakunen matsu tesuto</i>	がくねんまつ てすと	end of school year test
	学費振替日と振替金額等 について	<i>gakuhi furikae bi to furikae kingaku nado ni tsuite</i>	がくひ ふりかえびと ふりかえ きんがく など について	regarding the transfer date and amount of school fees
	学費と給食費の口座振替	<i>gakuhi to kyushoku hi no koza furikae</i>	がくひと きゅうしょくひの こうざ ふりかえ	school fees and school lunch fee direct debit
	学力検査	<i>gakuryoku kensa</i>	がくりよく けんさ	scholastic achievement test
	学力診断	<i>gakuryoku shindan</i>	がくりよく しんだん	school achievement indication test

①



②



③





学力補充	<i>gakuryoku hoju</i>	がくりよく ほじゅう	supplementary class
傘	<i>kasa</i>	かさ	umbrella
折りたたみ傘	<i>oritatami gasa</i>	おりたたみ がさ	foldable umbrella
「家族からの手紙」のおねがい	<i>"kazoku kara no tegami" no onegai</i>	「かぞく からの てがみ」のおねがい	request on "letter from the family"
課題	<i>kadai</i>	かだい	assignment
未提出課題	<i>mi teishutsu kadai</i>	みていしゅつ かだい	unsubmitted assignment / homework
課題の点検 (進み具合チェック)	<i>kadai no tenken (susumi guai chiekku)</i>	かだいの てんけん (すすみぐあい ちえっく)	homework checking (progress check)
課題テスト	<i>kadai tesuto</i>	かだい てすと	assignment test
学活(クラス活動)	<i>gakkatsu (kurasu katsudo)</i>	がっかつ(クラスかつどう)	class activity
学級委員会 (子ども代表の集まり)	<i>gakkyu iin kai (kodomo daihyo no atsumari)</i>	がっきゅう いいんかい (こども だいひょうの あつまり)	class representative committee
学級委員会 (保護者代表の集まり)	<i>gakkyu iin kai (hogosha daihyo no atsumari)</i>	がっきゅう いいんかい (ほごしゃ だいひょうの あつまり)	parent representative committee
学級委員投票用紙	<i>gakkyu iin tohyo yoshi</i>	がっきゅう いいん とうひょう ようし	ballot for student council
学級代表決め	<i>gakkyu daihyo gime</i>	がっきゅう だいひょう ぎめ	class representative selection
学級企画委員会	<i>gakkyu kikaku iin kai</i>	がっきゅう きかく いいんかい	class planning representative committee
学校安全ニュース	<i>gakko anzen nyusu</i>	がっこう あんぜん にゅうす	school safety newsletter
学校公開日	<i>gakko kokai bi</i>	がっこう こうかい び	school opening day
学校指定のかばん	<i>gakko shitei no kaban</i>	がっこう していのかばん①	school designated bag
学校生活に関するきまり	<i>gakko seikatsu ni kansuru kimari</i>	がっこう せいかつに かんする きまり	guidelines regarding school life
学校探検	<i>gakko tanken</i>	がっこう たんけん	school exploration
学校評価アンケート	<i>gakko hyoka anketo</i>	がっこう ひょうか あんけえと	school evaluation questionnaire
学校保健委員会	<i>gakko hoken iin kai</i>	がっこう ほけん いいんかい	school health committee
学校医 一覧	<i>gakko i ichiran</i>	がっこうい いちらん	school doctor list
学校でけがをしたときは	<i>gakko de kega o shita toki wa</i>	がっこうで けがを した ときは	when injured at school
学校賞受賞式	<i>gakko sho jusho shiki</i>	がっこうしょう じゅしょうしき	school award ceremony
合唱コンクール	<i>gassho konkuru</i>	がっしょう こんくうる②	chorus competition
合唱の練習	<i>gassho no rensu</i>	がっしょうの れんしゅう	chorus practice
カッターシャツ	<i>katta shatsu</i>	かったあ しゃつ	dress shirt
カッパ	<i>kappa</i>	かっぱ③	raincoat
家庭学習のお願い	<i>katei gakushu no onegai</i>	かてい がくしゅうの おねがい	request for home study
家庭でのコンピューター・携帯電話等の管理	<i>katei no kompyuta, keitaidenwa nado no kanri</i>	かていの こんぴゅうたあ・ けいたいでんわ などの かんり	computer and cell phone management at home

① 中学校 chugakko ちゅうがっこう



②



③ 中学校 chugakko ちゅうがっこう





家庭科	<i>kateika</i>	かていか	home economics
家庭科の教科書	<i>kateika no kyokasho</i>	かていかの きょうかしょ	home economics textbook
家庭科室	<i>kateika shitsu</i>	かていかしつ	home economics room
家庭実態調査	<i>katei jittai chosa</i>	かてい じったい ちょうさ	fact-finding survey on family
家庭訪問	<i>katei homon</i>	かてい ほうもん①	home visit
家庭訪問について	<i>katei homon ni tsuite</i>	かてい ほうもん について	regarding home visit
家庭訪問希望調査	<i>katei homon kibo chosa</i>	かてい ほうもん きぼう ちょうさ	request form of home visit schedule arrangement
家庭訪問日時決定のお知らせ	<i>katei homon nichi ji kettei no oshirase</i>	かてい ほうもん にちじ けっていの おしらせ	notification of schedule for the home visit
カラー帽子	<i>kara boshi</i>	からあ ぼうし②	colored reversible cap
赤白帽子	<i>aka shiro boshi</i>	あかしろ ぼうし	red and white cap
青白帽子	<i>ao shiro boshi</i>	あおしろ ぼうし	blue and white cap
黄白帽子	<i>ki shiro boshi</i>	きしろ ぼうし	yellow and white cap
眼科検診	<i>ganka kenshin</i>	がんか けんしん	eye examination
眼科検診アンケート	<i>ganka kenshin anketo</i>	がんか けんしん あんけえと	eye examination questionnaire
眼科検診 結果	<i>ganka kenshin kekka</i>	がんか けんしん けっか	eye examination result
観劇会	<i>kangeki kai</i>	かんげき かい	theater party
漢字検定 (日本漢字能力検定)	<i>kanji kentei (nihon kanji noryoku kentei)</i>	かんじ けんてい (にほん かんじ のうりょく けんてい)	Kanken (the Japan <i>kanji</i> aptitude test)
漢字ノート	<i>kanji noto</i>	かんじ のおと	<i>kanji</i> notebook
感謝の会	<i>kansha no kai</i>	かんしゃの かい	thank you party
祇園祭	<i>Gion matsuri</i>	ぎおん まつり	Gion Festival
踊ろっちゃ	<i>odorotcha</i>	おどろっちゃ	Odorocho (dancing)
手踊り	<i>te odori</i>	ておどり	dancing with hands
マーチング	<i>machingu</i>	まあちんぐ	marching band
着替え(汚れるため)	<i>kigae (yogoreru tame)</i>	きがえ(よごれる ため)	change clothes (because you will get dirty)
技術	<i>gijutsu</i>	ぎじゅつ	technology
技術の教科書	<i>gijutsu no kyokasho</i>	ぎじゅつの きょうかしょ	technology textbook
きずなネット(携帯メール)の連絡網登録	<i>kizuna netto (keitai meru)no renrakumo toroku</i>	きずな ネット (けいたい めえる)の れんらくもう とうろく	registration of contact network "Kizuna Net" (cell phone mail)
記入例	<i>kinyu rei</i>	きにゅう れい	example
記入済の用紙	<i>kinyu zumi no yoshi</i>	きにゅうずみの ようし	answered document
期末テスト	<i>kimatsu tesuto</i>	きまつ てすと	term-end test
救急法講習会	<i>kyukyu ho koshu kai</i>	きゅうきゅうほう こうしゅうかい	first aid course
給食	<i>kyushoku</i>	きゅうしょく	school lunch
学年ペア給食 (●年と★年)	<i>gakunen pea kyushoku (●nen to ★nen)</i>	がくねん ぺあ きゅうしょく (●ねんと ★ねん)	grade level pairing school lunch (grade● and grade★)
交流給食 (異年齢との交流)	<i>koryu kyushoku (inenrei to no koryu)</i>	こうりゅう きゅうしょく (いねんれいと の こうりゅう)	get-together school lunch (exchange meeting with other grade level)

KI/き  
GI/ぎ

KYU/きゅ  
きゅ

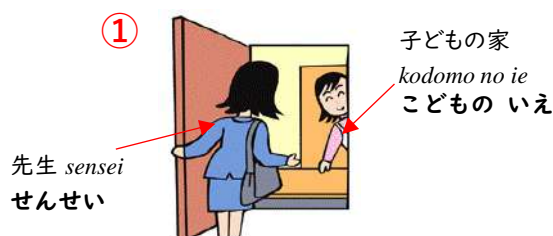



給食あり	<i>kyushoku ari</i>	きゅうしょく あり	school lunch available
給食なし	<i>kyushoku nashi</i>	きゅうしょく なし	no school lunch
給食開始	<i>kyushoku kaishi</i>	きゅうしょく かいし	start of school lunch
給食終了	<i>kyushoku shuryo</i>	きゅうしょく しゅうりょう	end of school lunch
給食中止	<i>kyushoku chushi</i>	きゅうしょく ちゅうし	school lunch cancelled
給食エプロン	<i>kyushoku epuron</i>	きゅうしょく えぷろん①	white long-sleeved apron
給食白衣	<i>kyushoku hakui</i>	きゅうしょく はくい②	used during school lunch
給食用帽子	<i>kyushoku yo boshi</i>	きゅうしょくよう ぼうし③	cap used during school lunch
給食帽子とマスクを 入れるための袋	<i>kyushoku boshi to masuku o ireru tame no fukuro</i>	きゅうしょくぼうしと マスクを いれるための ふくろ	bag for mask and cap used during school lunch
給食費	<i>kyushoku hi</i>	きゅうしょくひ	school lunch fee
給食試食会	<i>kyushoku shishoku kai</i>	きゅうしょく ししょく かい	school lunch tasting and eating with parents
給食当番表	<i>kyushoku toban hyo</i>	きゅうしょく とうばん ひょう	school lunch duty schedule
KY0/ きよ教科書	<i>kyokasho</i>	きょうかしょ	textbook
教材チェック表	<i>kyozai chiekku hyo</i>	きょうざい ちえっく ひょう	school materials checklist
教室	<i>kyoshitsu</i>	きょうしつ	classroom
競書会	<i>kyosho kai</i>	きょうしょかい④	calligraphic skill competition
競書会 清書	<i>kyosho kai seisho</i>	きょうしょかい せいしょ⑤	clean copy of work for calligraphic skill competition
緊急連絡先	<i>kinkyu renrakusaki</i>	きんきゅう れんらくさき	emergency contact number
緊急時引き渡しカード	<i>kinkyuji hikiwatashi kado</i>	きんきゅうじ ひきわたし かあと	emergency student pick-up card
区域外通学(申請書)	<i>kuikigai tsugaku(shinseisho)</i>	くいきがい つうがく (しんせいしょ)	attending a school from outside the school boundary (application form)
KU/< GU/<クーパー	<i>kupi</i>	くうぴい⑥	pencil crayon
草取り	<i>kusa tori</i>	くさ とり	weeding
草刈り鎌	<i>kusa kari gama</i>	くさかりがま	sickle
クラブ活動	<i>kurabu katsudo</i>	くらぶ かつどう	club activities
クラブ希望アンケート (6年生)	<i>kurabu kibo anketo (rokunen sei)</i>	くらぶ きぼう あんけえと (ろくねんせい)	preferred club questionnaire (for 6th graders)
クリップ	<i>kurippu</i>	くりっぷ	paper clip
クレヨン	<i>kureyon</i>	くれよん	crayons
くわ	<i>kuwa</i>	くわ⑦	hoe
軍手	<i>gunte</i>	ぐんて⑧	cotton work gloves





訓練	<i>kunren</i>	くんれん	drill
火災(救助袋) 避難訓練	<i>kasai (kyujobukuro) hinan kunren</i>	かさい(きゅうじょぶくろ) ひなん くんれん①	fire drill (evacuation slide)
降下訓練	<i>koka kunren</i>	こうか くんれん②	evacuation slide training
緊急時 集団下校訓練	<i>kinkyuji shudan geko kunren</i>	きんきゅうじ しゅうだん げこう くんれん	training for going home with group during emergencies
緊急時 児童引渡し訓練	<i>kinkyuji jido hikiwatashi kunren</i>	きんきゅうじ じどう ひきわたし くんれん	training for student pick-up during emergencies
緊急時 引き渡し訓練	<i>kinkyuji hikiwatashi kunren</i>	きんきゅうじ ひきわたし くんれん	
地震・津波避難訓練	<i>jishin, tsunami hinan kunren</i>	じしん・つなみ ひなん くんれん	earthquake and tsunami evacuation drill
台風避難訓練	<i>taifu hinan kunren</i>	たいふう ひなん くんれん	typhoon evacuation drill
風水害避難訓練	<i>fusuigai hinan kunren</i>	ふうすいがい ひなん くんれん	windstorm and flood disaster evacuation drill
不審者対応避難訓練	<i>fushinsha taio hinan kunren</i>	ふしんしゃ たいおう ひなん くんれん	evacuation drill for response against suspicious person
防災訓練 (地域合同)	<i>bosai kunren (chiiki godo)</i>	ぼうさい くんれん (ちいき ごうどう)	emergency drill (with local community)
防災無線通信訓練	<i>bosai musen tsushin kunren</i>	ぼうさい おせん つうしん くんれん	wireless emergency alert system drill
山へ逃げる避難訓練	<i>yama e nigeru hinan kunren</i>	やまへ にげる ひなん くんれん	evacuation drill towards the mountain
計算カード	<i>keisan kado</i>	けいさん かあど	calculation card
たし算カード	<i>tashizan kado</i>	たしざん かあど	addition card
ひき算カード	<i>hikizan kado</i>	ひきざん かあど	subtraction card
芸術鑑賞会	<i>geijutsu kansho kai</i>	げいじゅつ かんしょう かい	art appreciation
携帯電話	<i>keitai denwa</i>	けいたいでんわ	mobile phone
携帯教室	<i>keitai kyoshitsu</i>	けいたい きょうしつ	mobile phone class
携帯電話所持について (届出)	<i>keitai denwa shoji ni tsuite (todokede)</i>	けいたいでんわ しょじ について(とどけて)	regarding bringing of cell phone (report)
敬老会	<i>keiro kai</i>	けいろうかい	gathering for the respect for the elderly
ゲーム機	<i>game ki</i>	げえむ き	game console
下校	<i>geko</i>	げこう	going home
学年下校 (★年生のグループ 下校)	<i>gakunen geko (★nen sei no gurupu geko)</i>	がくねん げこう (★ねんせいの ぐるうぷ げこう)	going home by grade level (going home of grade ★ group)
集団下校	<i>shudan geko</i>	しゅうだん げこう	going home in groups
一斉下校	<i>issei geko</i>	いっせい げこう	dismissal of all students from school
親子下校	<i>oyako geko</i>	おやこ げこう	going home with parents
町別下校	<i>chobetsu geko</i>	ちょうべつ げこう	going home in groups according to town
通学団下校	<i>tsugakudan geko</i>	つうがくだん げこう	going home in groups
部活動下校	<i>bukatsudo geko</i>	ぶかつどう げこう	going home with club members
下校完了 (●:●●まで)	<i>geko kanryo (●:●● made)</i>	げこう かんりょう (●:●●まで)	school curfew (until ●:●●)

①②





KO/こ  
GO/ご

消しゴム	<i>keshigomu</i>	けしごむ	eraser
●●月間	●● <i>gekkkan</i>	●● げっかん	monthly ●●
欠席や出席停止・忌引き、 臨時休業	<i>kesseki ya shusseki teishi, kibiki, rinji kyugyo</i>	けっせきや しゅっせき ていし・きびき、 りんじ きゅうぎょう	absences, suspensions, absence due to mourning, and temporary school suspension
月曜セット	<i>getsuyo setto</i>	げつよう せっと	Monday set
研究展示発表	<i>kenkyu tenji happyo</i>	けんきゅう てんじ はっぴょう	research exhibition
健康調査	<i>kenko chosa</i>	けんこう ちょうさ	health check-up questionnaire
事前健康調査	<i>jizen kenko chosa</i>	じぜん けんこう ちょうさ	preliminary health checkup questionnaire
健康カード	<i>kenko kado</i>	けんこう かあど	health card
健康カードの記入に ついて	<i>kenko kado no kinyu ni tsuite</i>	けんこう かあどの きにゅう について	regarding filling out health card
結核健康診断問診表 (記入例)	<i>kekaku kenko shindan monshin hyo (kinyu rei)</i>	けっかく けんこう しんだん もんしんひょう (きにゅう れい)	tuberculosis medical questionnaire (example)
講演会	<i>koen kai</i>	こうえん かい	lecture
校外学習	<i>kogai gakushu</i>	こうがい がくしゅう	field learning activities
高校体験入学	<i>koko taiken nyugaku</i>	こうこう たいけん にゅうがく	senior high school tour
工作板	<i>kosaku ban</i>	こうさく ばん	craft board /craft mat
工作マット	<i>kosaku matto</i>	こうさく まっと	
交通安全教室	<i>kotsu anzen kyoshitsu</i>	こうつう あんぜん きょうしつ	traffic safety class
交通安全スローガン	<i>kotsu anzen surogan</i>	こうつう あんぜん すろおがん	slogan for traffic safety
交通安全ワッペン	<i>kotsu anzen wappen</i>	こうつう あんぜん わっぺん①	traffic safety badge
交通安全に関わる お願い (自転車通学の子ども へ)	<i>kotsu anzen ni kakawaru onagai (jitensha tsugaku no kodomo e)</i>	こうつう あんぜんに かかわる おねがい (じてんしゃ つうがくの こどもへ)	request regarding traffic safety (for children who go to school by bicycle)
交通指導	<i>kotsu shido</i>	こうつう しどう	traffic instruction
交通指導日当番表 (保護者が立つ場所: ●)	<i>kotsu shido bi toban hyo (hogosha ga tatsu basho: ●)</i>	こうつう しどうび とうばんひょう (ほごしゃが たつ ばしょ: ●)	traffic instruction day schedule (place where parents will stand:●)
校庭整備	<i>kotei seibi</i>	こうてい せいび	school ground maintenance
校内学習発表会	<i>konai gakushu happyo kai</i>	こうない がくしゅう はっぴょうかい	school learning presentation
校内見学	<i>konai kengaku</i>	こうない けんがく	school tour
公民	<i>komin</i>	こうみん	civics
公民の教科書	<i>komin no kyokasho</i>	こうみんの きょうかしょ	civics textbook
公立高校 入試 (面接、学力検査)	<i>koritsu koko nyushi (mensetsu, gakuryoku kensa)</i>	こうりつ こうこう にゅうし(めんせつ、 がくりよく けんさ)	public high school entrance examination (interview, academic test)
公立高校 願書締め切り	<i>koritsu koko gansho shimekiri</i>	こうりつ こうこう がんしょ しめきり	deadline for public high school application form
公立高校 志願変更	<i>koritsu koko shigan henko</i>	こうりつ こうこう しがん へんこう	change of desired public high school application

①





交流会	<i>koryu kai</i>	こうりゅうかい	exchange meeting
国語	<i>kokugo</i>	こくご	Japanese
国語の教科書	<i>kokugo no kyokasho</i>	こくごの きょうかしょ	Japanese textbook
ことばのきまり	<i>kotoba no kimari</i>	ことばの きまり	Japanese grammar textbook
こころえ (夏休み/冬休み/春休み)	<i>kokoroe</i> ( <i>natsu yasumi</i> / <i>fuyu yasumi</i> / <i>haru yasumi</i> )	こころえ (なつ やすみ / ふゆ やすみ / はる やすみ)	guidelines (summer vacation) (winter vacation) (spring vacation)
個人情報掲載(承諾書)	<i>kojin joho keisai</i> ( <i>shodaku sho</i> )	こじん じょうほう けいさい(しょうだくしょ)	publication of personal information (letter of consent)
寿学級	<i>kotobuki gakkyu</i>	ことぶき がっきゅう	activity with the elderly
子ども会 ドッジ大会	<i>kodomo kai doiji taikai</i>	こどもかい どっじ たいかい	children's association (organization for local children) dodge ball competition
ゴミ袋(大きな袋)	<i>gomi bukuro</i> ( <i>okina fukuro</i> )	ごみぶくろ (おおきな ふくろ)	trash bag (large bag)
ゴミ用 袋 (家に持って帰る)	<i>gomi yo fukuro</i> ( <i>ie ni motte kaeru</i> )	ごみよう ふくろ (いえに もって かえる)	plastic bag for garbage (to bring back home)
米作り体験学習	<i>kome zukuri</i> <i>taiken gakushu</i>	こめづくり たいけん がくしゅう①	experience learning in making rice
代かき	<i>shirokaki</i>	しろかき	soil preparation for transplanting young rice plants
田植え	<i>taue</i>	たうえ	rice planting
稲刈り	<i>ine kari</i>	いねかり	rice harvesting
脱穀	<i>dakkoku</i>	だっこく	rice husk grinding
衣替え期間(開始/終了)	<i>koromogae kikan</i> ( <i>kaishi/shuryo</i> )	ころもがえ きかん② (かいし/しゅうりょう)	season for changing uniform (start / end)
懇談会(通訳付き)	<i>kondan kai</i> ( <i>tsuyakutsuki</i> )	こんだんかい (つうやくつき)	parent-teacher meeting (with interpreter)
懇談会について (★学期)	<i>kondan kai ni tsuite</i> (★ <i>gakki</i> )	こんだんかい について (★がっき)③	regarding parent and teacher meeting (★ semester)
懇談会日時希望票	<i>kondan kai nichiji kibo</i> <i>hyo</i>	こんだんかい にちじ きぼう ひょう	request form of preferred day and time for the parent- teacher meeting
懇談会日時決定の お知らせ	<i>kondan kai nichiji kettei</i> <i>no oshirase</i>	こんだんかい にちじ けつていの おしらせ	notification about the schedule for the parent- teacher meeting
懇談会の確認票	<i>kondan kai no kakunin</i> <i>hyo</i>	こんだんかいの かくにん ひょう	confirmation of the schedule for the parent-teacher meeting
コンパス	<i>kompasu</i>	こんぱす	compass
作品	<i>sakuhin</i>	さくひん	work
作文	<i>sakubun</i>	さくぶん④	composition
生活作文	<i>seikatsu sakubun</i>	せいかつ さくぶん	daily life composition
人権作文	<i>jinken sakubun</i>	じんけん さくぶん	human rights composition
税の作文	<i>zei no sakubun</i>	ぜいの さくぶん	tax composition

SA/さ  
ZA/ざ

①



②

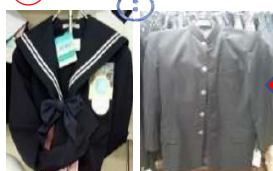

③



③



④

作文の紙=原稿用紙  
sakubun no kami = genko yoshi  
さくぶんの かみ=げんこうようし





サタデープラン 申込書	<i>satade puran moshikomi sho</i>	さたでえ ぷらん もうしこみしょ	"Saturday plan" application form
サタデープラン 展示発表	<i>satade puran tenji happyo</i>	さたでえ ぷらん てんじ はっぴょう	"Saturday plan" presentation
三角定規セット	<i>sankaku jogi setto</i>	さんかく じょうぎ せっと①	triangle ruler set
三角巾	<i>sankaku kin</i>	さんかくきん	triangular bandana
算数	<i>sansu</i>	さんすう	arithmetic
算数の教科書	<i>sansu no kyokasho</i>	さんすうの きょうかしょ	arithmetic textbook
さんすうドリル	<i>sansu doriru</i>	さんすう どりる	arithmetic workbook
さんすうのとも	<i>sansu no tomo</i>	さんすうの とも	arithmetic workbook
さんすうセット 注文	<i>sansu setto chumon</i>	さんすう せっと ちゅうもん	materials for arithmetic order
詩	<i>shi</i>	し	poetry
しおり	<i>shiori</i>	しおり	guidebook
歯科検診	<i>shika kenshin</i>	しか けんしん	dental examination
歯科検診アンケート	<i>shika kenshin anketo</i>	しか けんしん あんけえと	dental examination questionnaire
歯科検診 結果	<i>shika kenshin kekka</i>	しか けんしん けっか	dental examination result
歯科健診結果の利用	<i>shika kenshin kekka no riyo</i>	しか けんしん けっかの りよう	use of dental examination result
時間割	<i>jikan wari</i>	じかんわり	timetable
時間割変更 (★曜日の授業)	<i>jikan wari henko (★yobi no jugyo)</i>	じかんわりへんこう (★ようびの じゅぎょう)	change of class schedule (class of ★)
しきもの	<i>shikimono</i>	しきもの②	picnic blanket (ground sheet)
始業式	<i>shigyo shiki</i>	しぎょうしき	opening ceremony
資源回収 (リサイクル)	<i>shigen kaishu (risaikuru)</i>	しげん かいしゅう (りさいくる)	collection for resources (recycling)
資源寄付	<i>shigen kifu</i>	しげん きふ	donation of resources
自己紹介	<i>jiko shokai</i>	じこ しょうかい	self introduction
思春期教室	<i>shishunki kyoshitsu</i>	ししゅんき きょうしつ	puberty class
自然学習	<i>shizen gakushu</i>	しぜん がくしゅう③	nature study (school trip)
自然学習 説明会	<i>shizen gakushu setsumeikai</i>	しぜん がくしゅう せつめいかい	nature study (school trip) orientation
下着、シャツ(白いもの)	<i>shitagi, shatsu (shiroi mono)</i>	したぎ、しゃつ (しろい もの)	inner wear, t-shirt (white color)
下敷き	<i>shitajiki</i>	したじき	desk pad (sheet of plastic)
自転車	<i>jitensha</i>	じてんしゃ④	bicycle
自転車使用許可願	<i>jitensha shiyo kyoka negai</i>	じてんしゃ しょう きょか ねがい	bicycle usage permission request
自転車通学の確認	<i>jitensha tsugaku no kakunin</i>	じてんしゃ つうがくの かくにん	confirmation on using bicycle in going to school
自転車点検カード	<i>jitensha tenken kado</i>	じてんしゃ てんけん かあど	bicycle maintenance card
自転車・ヘルメット点検	<i>jitensha, herumetto tenken</i>	じてんしゃ・へるめっと てんけん	bicycle and helmet maintenance

①



②



③



④





児童個票	jido kohyo	じどう こひょう	elementary student record
児童実態調査	jido jittai chosa	じどう じったい ちょうさ	fact-finding survey on student
児童名簿作成用個票	jido meibo sakusei yo kohyo	じどう めいぼ さくせい よう こひょう	elementary student record sheet for making the name list
児童の避難カード	jido no hinan kado	じどうの ひなん かあと	elementary student evacuation card
児童集会	jido shukai	じどう しゅうかい	assembly of elementary
児童朝会	jido chokai	じどう ちょうかい	morning assembly for elementary
児童会	jido kai	じどうかい	elementary student council
児童会 選挙	jido kai senkyo	じどうかい せんきょ	election for elementary student council
児童会 総会	jido kai sokai	じどうかい そうかい	general assembly for elementary student council
児童会レクリエーション	jido kai rekurieshon	じどうかい れく리에えしょん	recreation for elementary student council
耳鼻科検診	jibika kenshin	じびか けんしん	ear and nose examination
耳鼻科検診アンケート	jibika kenshin anketo	じびか けんしん あんけえと	ear and nose examination questionnaire
耳鼻科検診 結果	jibika kenshin kekka	じびか けんしん けっか	ear and nose examination result
ジャージ	jaji	じゃあじ㊟	jersey
謝恩会	shaon kai	しゃおんかい	thank you party
社会	shakai	しゃかい	social studies
社会の教科書	shakai no kyokasho	しゃかいの きょうかしょ	social studies textbook
にしおの教科書	Nishio no kyokasho	にしおの きょうかしょ	Nishio textbook (elementary social studies textbook)
社会見学	shakai kengaku	しゃかい けんがく	field learning activities
写真撮影	shashin satsuei	しゃしん さつえい	school photoshoot
写真注文	shashin chumon	しゃしん ちゅうもん	purchase of photos
ネット写真販売・購入	netto shashin hambai, konyu	ねっと しゃしん はんばい・こうにゅう	selling and buying photos on the internet
ジャンパー	jampa	じゃんぱあ	jumper
修学旅行	shugaku ryoko	しゅうがく りょこう㊟	school trip
修学旅行 説明会	shugaku ryoko setsumeikai	しゅうがく りょこう せつめいかい	school trip orientation
修学旅行（事前指導）	shugaku ryoko (jizen shido)	しゅうがく りょこう (じぜん しどう)	school trip (guidance)
修学旅行中の病気の 予防	shugaku ryoko chu no byoki no yobo	しゅうがく りょこうちゅう の びょうきの よぼう	prevention of sickness during school trip
修学旅行のお寺・神社 見学と飲み物購入	shugaku ryoko no otera, jinja kengaku to nomimono konyu	しゅうがく りょこうの おてら・じんじゃ けんがくと のみもの こうにゅう	temples, shrines in field trip observation, and purchasing of drinks
就学時健康診断	shugakuji kenko shindan	しゅうがくじ けんこう しんだん	medical examination for enrolling to school
就学時健康診断票	shugakuji kenko shindan hyo	しゅうがくじ けんこう しんだん ひょう	medical examination for enrolling to school questionnaire
就学時健康診断 保健調査	shugakuji kenko shindan hoken chosa	しゅうがくじ けんこう しんだん ほけん ちょうさ	medical examination for enrolling to school questionnaire

①



②





●●週間	●●shukan	●●しゅうかん	●●week
終業式	shugyo shiki	しゅうぎょうしき	closing ceremony
自由研究	jiyu kenkyu	じゆう けんきゅう	free study (summer vacation's homework)
習字	shuji	しゅうじ	calligraphy
習字道具セット	shuji dogu setto	しゅうじ どうぐ セット	calligraphy material set
習字のお手本	shuji no o tehon	しゅうじの おてほん	sample of calligraphy
就職選考	shushoku senko	しゅうしょく せんこう	employment selection
就職相談	shushoku sodan	しゅうしょく そうだん	employment consultation
シューズ	shuzu	しゅうず	indoor shoes
シューズ袋	shuzu bukuro	しゅうず ぶくろ	indoor shoe bag
集団登校	shudan toko	しゅうだん とうこう	going to school in groups
じゆう帳	jiyu cho	じゆうちょう①	free-use notebook
修了式	shuryo shiki	しゅうりょうしき	completion ceremony
授業参観	jugyo sankan	じゅぎょう さんかん②	school visit
宿題	shukudai	しゅくだい	homework
宿題集め	shukudai atsume	しゅくだい あつめ	homework collection
宿泊行事	shukuhaku gyoji	しゅくはく ぎょうじ	school trip
出欠票	shukketsu hyo	しゅっけつ ひょう	attendance sheet
出校日（★年生）	shukko bi (★nensei)	しゅっこうび(★ねんせい)	school day (compulsory attendance during vacation) (grade ★)
全校出校日	zenko shukko bi	ぜんこう しゅっこうび	school day (compulsory attendance during vacation for all students)
出陣式	shutsujin shiki	しゅつじんしき	motivation giving for departing athletes
出席停止について	shusseki teishi ni tsuite	しゅっせき ていし について	regarding suspension of attendance
小学校の一日	shogakko no ichi nichi	しょうがっこうの いちにち	one day at elementary
小学校一日体験入学	shogakko ichi nichi taiken nyugaku	しょうがっこう いちにち たいけん にゅうがく	one day elementary school tour
小学校入学通知書	shogakko nyugaku tsuchi sho	しょうがっこう にゅうがく つうちしょ	elementary school admission notification
定規	jogi	じょうぎ	ruler
昇降口（子ども用の玄関）	shokoguchi (kodomo yo no genkan)	しょうこうぐち (こどもようの げんかん)	entrance (entry hall for children)
小中学生総合保障制度 加入（AIG）	sho chu gakusei sogo hosho seido kanyu (ei ai ji)	しょうちゅうがくせい そうごう ほしょう せいど かにゅう(えい あい じい)	application for comprehensive insurance system for students (AIG)
少人数指導	sho ninzu shido	しょうにんずう しどう	small class
食育だより	shokuiku dayori	しょくいく だより	food education newsletter
職員室	shokuin shitsu	しょくいんしつ	faculty room (teacher's room)

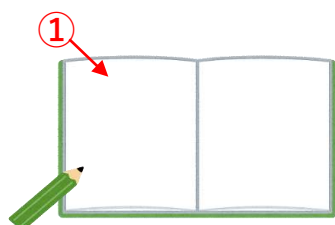



職場体験	<i>shokuba taiken</i>	しょくば たいけん	work experience program
職場体験 依頼電話	<i>shokuba taiken irai denwa</i>	しょくば たいけん いらい でんわ	work experience program request call
職場体験 事前訪問	<i>shokuba taiken jizen homon</i>	しょくば たいけん じぜん ほうもん	prior visit on work experience program
職場体験（事前指導）	<i>shokuba taiken (jizen shido)</i>	しょくば たいけん (じぜんしどう)	work experience program (preliminary guidance)
書写	<i>shosha</i>	しょしゃ	handwriting
書写の教科書	<i>shosha no kyokasho</i>	しょしゃの きょうかしょ	handwriting textbook
書類	<i>shorui</i>	しょるい	document
私立・専修学校 説明会	<i>shiritsu, senshu gakko setsumei kai</i>	しりつ・せんしゅう がっこう せつめいかい	private high school and vocational high school orientation
私立・専修学校 推薦入試	<i>shiritsu, senshu gakko suisen nyushi</i>	しりつ・せんしゅう がっこう すいせん にゅうし	private high school and vocational high school entrance examination for candidates recommended by school
私立・専修学校 入試	<i>shiritsu senshu gakko nyushi</i>	しりつ・せんしゅう がっこう にゅうし	private high school and vocational high school entrance examination
視力検査	<i>shiryoku kensa</i>	しりょく けんさ	vision test
人権授業	<i>jinken jugyo</i>	じんけん じゅぎょう	human right class
申請書	<i>shinseisho</i>	しんせいしょ	application form
身体測定	<i>shintai sokutei</i>	しんたいそくてい①	body measurements
心電図	<i>shinden zu</i>	しんでんず	ECG
心電図検査	<i>shinden zu kensa</i>	しんでんず けんさ	ECG test (electrocardiography)
心電図アンケート	<i>shinden zu anketo</i>	しんでんず あんけえと	ECG questionnaire
心電図 結果	<i>shinden zu kekka</i>	しんでんず けっか	ECG result
新入生説明会	<i>shin nyusei setsumei kai</i>	しんにゅうせい せつめいかい	orientation for newly enrolled students
新任式	<i>shinnin shiki</i>	しんにんしき	ceremony for the new teachers and school staff
進路希望調査	<i>shinro kibo chosa</i>	しんろ きぼう ちょうさ	questionnaire about student's future course after graduation
進路説明会	<i>shinro setsumei kai</i>	しんろ せつめいかい	future course orientation
SU/す ZU/ず 水泳の授業	<i>suiei no jugyo</i>	すいえいの じゅぎょう	swimming class
水泳指導について	<i>suiei shido ni tsuite</i>	すいえい しどう について	regarding swimming instructions
水泳記録会	<i>suiei kiroku kai</i>	すいえい きろく かい	swimming trials
着衣泳	<i>chakuiei</i>	ちゃくいえい	swimming fully clothed
水筒 (水かお茶をいれる)	<i>suito (mizu ka ocha o ireru)</i>	すいとう (みずか おちゃを いれる)	water bottle (fill in tea or water)
数学	<i>sugaku</i>	すうがく	mathematics
数学の教科書	<i>sugaku no kyokasho</i>	すうがくの きょうかしょ	mathematics textbook

①





スキー教室（事前指導）	<i>suki kyoshitsu (jizen shido)</i>	すきい きょうしつ (じぜん しどう)	ski class (preliminary guidance)
スキー教室 説明会	<i>suki kyoshitsu setsumei kai</i>	すきい きょうしつ せつめいかい	ski class (orientation)
スキー技能アンケート	<i>suki gino anketo</i>	すきい ぎのう あんけえと	ski skill questionnaire
スキー板	<i>suki ita</i>	すきい いた①	ski board
スキーウェア上下	<i>suki uea joge</i>	すきい うえあ じょうげ②	top and bottom ski wear
スキー靴	<i>suki gutsu</i>	すきい ぐつ③	ski boots
スキーのゴーグル	<i>suki no goguru</i>	すきいの ごおぐる④	ski goggles (snow goggles)
スキーのストック	<i>suki no sutokku</i>	すきいの すとっく⑤	ski pole
スキーの手袋	<i>suki no tebukuro</i>	すきいの てぶくろ⑥	ski gloves
スキーのヘルメット	<i>suki no herumetto</i>	すきいの へるめっと⑦	helmet for ski
図工（図画工作）	<i>zuko(zuga kosaku)</i>	ずこう(ずが こうさく)	arts and crafts
図工（図画工作）の教科書	<i>zuko(zuga kosaku) no kyokasho</i>	ずこう(ずが こうさく)の きょうかしょ	arts and crafts textbook
図工室	<i>zuko shitsu</i>	ずこうしつ	arts and craft room
スコップ（大・小）	<i>sukoppu (dai, sho)</i>	すこっぷ(だい・しょう)	scoop (big, small)
生活	<i>seikatsu</i>	せいかつ	living environment studies
生活の教科書	<i>seikatsu no kyokasho</i>	せいかつの きょうかしょ	living environment studies textbook
生活アンケート （生徒用/保護者用）	<i>seikatsu anketo (seito yo / hogosha yo)</i>	せいかつ あんけえと (せいと よう / ほごしゃ よう)	daily life survey (for students / for parents)
生活習慣調査	<i>seikatsu shukan chosa</i>	せいかつ しゅうかん ちょうさ	lifestyle habit questionnaire
生活状況調査	<i>seikatsu jokyō chosa</i>	せいかつ じょうきょう ちょうさ	daily life condition questionnaire
正式な氏名・住所・ 生年月日の確認	<i>seishiki na shimei, jusho, seinen gappi no kakunin</i>	せいしきな しめい・じゅうしょ・ せいねん がっぴの かくにん	confirmation of official name, address, and date of birth
生徒個票	<i>seito kohyo</i>	せいと こひょう	student record
生徒実態調査	<i>seito jittai chosa</i>	せいと じったい ちょうさ	fact-finding survey on student
生徒の避難カード	<i>seito no hinan kado</i>	せいとの ひなん かあど	junior high student evacuation card
生徒手帳	<i>seito techo</i>	せいと てちょう⑧	student I.D.
生徒集会	<i>seito shukai</i>	せいと しゅうかい	assembly of junior high school
生徒会	<i>seito kai</i>	せいとかい	junior high school student council
生徒会 選挙	<i>seito kai senkyo</i>	せいとかい せんきょ	election for junior high school student council
生徒会 総会	<i>seito kai sokai</i>	せいとかい そうかい	general assembly for junior high school student council
生徒会レクリエーション	<i>seito kai rekurieshon</i>	せいとかい れくりええしょん	recreation for junior high school student council
説明会	<i>setsumei kai</i>	せつめいかい	orientation

SE/せ  
ZE/ぜ



⑧

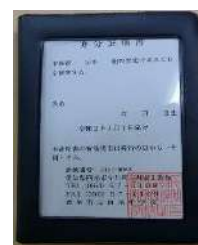



制服(夏服/冬服)	<i>seifuku</i> ( <i>natsu fuku / fuyu fuku</i> )	せいふく (なつふく①/ふゆふく②)	uniform (summer / winter)
制服 ズボン	<i>seifuku zubon</i>	せいふく ズボン	uniform pants
使用しなくなった制服の 回収	<i>shiyo shinaku natta seifuku no kaishu</i>	しょう しなくなった せいふくの かいしゅう	collection of unused uniforms
制服、体操服の リサイクル	<i>seifuku, taisho fuku no risaikuru</i>	せいふく、たいそうふくの りさいくる	recycled uniform and P.E. uniform
リサイクル制服販売	<i>risaikuru seifuku hambai</i>	りさいくる せいふく はんばい	selling recycled uniform
全校集会	<i>zenko shukai</i>	ぜんこう しゅうかい	assembly of the whole school
全校朝会	<i>zenko chokai</i>	ぜんこう ちょうかい	morning assembly of the whole school
全国学力診断	<i>zenkoku gakuryoku shindan</i>	ぜんこく がくりょく しんだん	national assessment of academic ability
全国学力調査	<i>zenkoku gakuryoku chosa</i>	ぜんこく がくりょく ちょうさ	
全国学力・ 学習状況調査 (★年生)	<i>zenkoku gakuryoku, gakushu jokyō chosa</i> (★ <i>nen sei</i> )	ぜんこく がくりょく・ がくしゅう じょうきょう ちょうさ(★ねんせい)	national assessment of academic ability (★ grade)
S0/そ Z0/ぞ ぞうきん	<i>zokin</i>	ぞうきん	dust cloth
送迎について	<i>sogei ni tsuite</i>	そうげい について	regarding bringing and fetching your child to school
総合テスト	<i>sogo tesuto</i>	そうごう てすと	comprehensive test
掃除開始	<i>soji kaishi</i>	そうじ かいし	start of cleaning
掃除道具	<i>soji dogu</i>	そうじ どうぐ	cleaning tools
卒業式	<i>sotsugyo shiki</i>	そつぎょうしき	graduation ceremony
卒業証書授与式	<i>sotsugyo shosho juyo shiki</i>	そつぎょう しょうしょ じゅよ しき	graduation ceremony
卒業式 予行	<i>sotsugyo shiki yoko</i>	そつぎょうしき よこう	graduation rehearsal
卒業式 練習開始	<i>sotsugyo shiki renshu kaishi</i>	そつぎょうしき れんしゅう かいし	start of graduation ceremony practice
卒業式 保護者出席確認	<i>sotsugyo shiki hogosha shusseki kakunin</i>	そつぎょうしき ほごしゃ しゅっせき かくにん	graduation ceremony parent attendance confirmation
卒業式 保護者 出席希望調査票	<i>sotsugyo shiki hogosha shusseki kibo chosa hyo</i>	そつぎょうしき ほごしゃ しゅっせき きぼう ちょう さひょう	request form of graduation ceremony parent attendance
卒業生を送る会	<i>sotsugyo sei o okuru kai</i>	そつぎょうせいを おくるかい	farewell party
外あそびの日 (しゃぼん玉遊びの用意)	<i>soto asobi no hi</i> ( <i>shabondama asobi no yoi</i> )	そと あそびの ひ (しゃぼんだま あそびの ようい)	outdoor play day (preparation for playing soap bubbles)
TA/た DA/だ 体育	<i>taiku</i>	たいいく	physical education
体育館	<i>taiku kan</i>	たいいくかん	gymnasium
体育館シューズ	<i>taiku kan shuzu</i>	たいいくかん しゅうず③	gym shoes
体育館シューズ袋	<i>taiku kan shuzu bukuro</i>	たいいくかん しゅうず ぶくろ	gym shoe bag

①



②



③



中学校 *chugakko* ちゅうがっこう

中学校 *chugakko*  
ちゅうがっこう

小学校 *shogakko*  
しょうがっこう



体育大会	<i>taïku taikai</i>	たいいく たいかい	sports day
体育大会 準備	<i>taïku taikai jumbi</i>	たいいく たいかい じゅんぴ	sports day preparation
体育大会 予行	<i>taïku taikai yoko</i>	たいいく たいかい ようこう	sports day rehearsal
体育大会 練習開始	<i>taïku taikai renshu kaishi</i>	たいいく たいかい れんしゅう かいし	start of practice for sports day
体育大会 応援合戦 練習	<i>taïku taikai oen gassen renshu</i>	たいいく たいかい おうえん がっせん れんしゅう	sports day practice for cheering contest
体育大会 応援旗 作成	<i>taïku taikai oen ki sakusei</i>	たいいく たいかい おうえんき さくせい	flag making for cheerleading
大会	<i>taikai</i>	たいかい	competition
代休	<i>daikyu</i>	だいきゅう	compensatory holiday
たいせつないのちと あんぜん	<i>taisetsuna inochi to anzen</i>	たいせつな いのちと あんぜん	the importance of life and security
体操服	<i>taiso fuku</i>	たいそう ふく①	P.E. uniform
台風(大雪)・地震及び警 報発令時等の対応	<i>taifu(oyuki), jishin oyobi keiho hatsurei ji nado no taio</i>	たいふう(おおゆき)・ じしん および けいほう はつれいじ などの たいおう	response during typhoon (heavy snow) and earthquake as well as warning issuance
台風に伴う、行事延期の お知らせ (台風の対応)	<i>taifu ni tomonau, gyoji enki no oshirase (taifu no taio)</i>	たいふうに ともなう、 ぎょうじ えんきの おしらせ (たいふうの たいおう)	information on postponement of events due to typhoons (response during typhoons)
体力テスト	<i>tairyoku tesuto</i>	たいりよく てすと	physical evaluation (ability)
タオル	<i>taoru</i>	たおる	towel
汗ふきタオル	<i>ase fuki taoru</i>	あせ ふき たおる	sweat towel
濡れたタオル	<i>nureta taoru</i>	ぬれた たおる	wet towel
バスタオル	<i>basu taoru</i>	ばす たおる	bath towel
フェイスタオル	<i>fueisu taoru</i>	ふえいす たおる	face towel
正しい頭髪・服装	<i>tadashii tohatsu, fukuso</i>	ただしい とうはつ・ ふくそう	proper hair and dressing
達人に出会う会 (働いている人の話を聞く、 仕事の体験など)	<i>tatsujin ni deau kai (hataraiteru hito no hanashi o kiku, shigoto no taiken nado)</i>	たつじんに であう かい (はたらいている ひとの はなしを きく、しごとの たいけん など)	meeting with experts (listening to the talks of working people, work experiences etc.)
多目的室	<i>tamokuteki shitsu</i>	たもくてき しつ	multipurpose room
探検バッグ	<i>tanken baggu</i>	たんけん ばっぐ	<i>tanken bag</i> (exploration bag for living environment studies)
短縮日課 (短縮★時間授業)	<i>tanshuku nikka (tanshuku ★jikan jugyo)</i>	たんしゅく につか (たんしゅく ★じかん じゅぎょう)	shortened class schedule (★ hour class period)
担任紹介	<i>tannin shokai</i>	たんにん しょうかい	class teacher introduction
短パン	<i>tampan</i>	たんぱん	shorts
地域社会貢献学習	<i>chiiki shakai koken gakushu</i>	ちいき しゃかい こうけん がくしゅう	local social contribution study

①





	知能検査 (★年生)	<i>chino kensa (★nen sei)</i>	ちのう けんさ (★ねんせい)	I.Q./intelligence test (grade ★)
CHA/ ちゃ	茶会	<i>cha kai</i>	ちゃかい①	tea ceremony
	茶室	<i>cha shitsu</i>	ちゃしつ	tea room
	茶摘み	<i>chatsumi</i>	ちゃつみ②	tea harvesting
	茶摘み指導	<i>chatsumi shido</i>	ちゃつみ しどう	tea harvesting instructions
CHU/ ちゅ	注意事項	<i>chui jiko</i>	ちゅうい じこう	important points
	中学校体験入学	<i>chugakko taiken nyugaku</i>	ちゅうがっこう たいけん にゅうがく	junior high school tour
	中学校入学説明会	<i>chugakko nyugaku setsumeikai</i>	ちゅうがっこう にゅうがく せつめいかい	junior high school enrollment orientation
	中間テスト	<i>chukan tesuto</i>	ちゅうかん てすと	midterm test
	駐車場(職員)	<i>chusha jo (shokuin)</i>	ちゅうしゃじょう (しょくいん)	parking lot (staff)
CHO/ ちょ	長期休みの生活	<i>choki yasumi no seikatsu</i>	ちょうきやすみの せいかつ	daily life during long vacations
	調整金額(差額)	<i>chousei kingaku (sagaku)</i>	ちょうせい きんがく (さがく)	adjustment amount (difference)
	聴力検査	<i>choryoku kensa</i>	ちょうりよく けんさ	hearing test
	聴力検査アンケート	<i>choryoku kensa anketo</i>	ちょうりよく けんさ あんけえと	hearing test questionnaire
	聴力検査 結果	<i>choryoku kensa kekka</i>	ちょうりよく けんさ けっか	hearing test result
	地理	<i>chiri</i>	ちり	geography
	地理の教科書	<i>chiri no kyokasho</i>	ちりの きょうかしょ	geography textbook
TSU/ つ	通学団会	<i>tsugaku dan kai</i>	つうがくだんかい	group meeting for students going to/from school together
	通学帽	<i>tsugaku bo</i>	つうがくぼう	cap/hat used when going to/from school
	通常授業	<i>tsujo jugyo</i>	つうじょう じゅぎょう	ordinary class
	通知表	<i>tsuchi hyo</i>	つうちひょう③	school report
	積み立て金	<i>tsumitate kin</i>	つみたて きん	reserve fund
	連れ去り防止教室	<i>tsuresari boshi kyoshitsu</i>	つれさり ぼうし きょうしつ	kidnapping prevention course
TE/て DE/で	デイキャンプ	<i>dei kyampu</i>	でい きゃんぷ	day camping
	定期テスト	<i>teiki tesuto</i>	ていき てすと	periodic test
	定時制高校 入試	<i>teiji sei koko nyushi</i>	ていじせい こうこう にゅうし	part-time high school entrance examination
	定時制高校 合格発表	<i>teiji sei koko gokaku happyo</i>	ていじせい こうこう ごうかく はっぴょう	announcement of the test results for part-time high school
	ティッシュ	<i>teissu</i>	ていっしゅ	tissue
	デイバッグ (学校指定のかばん)	<i>dei baggu (gakko shitei no kaban)</i>	でいばぐ(がっこう していのかばん)④	school designated bag (day bag)
	できていますかカード (鉛筆の正しい持ち方)	<i>dekite imasu ka kado (empitsu no tadashii mochi kata)</i>	できていますか かあど (えんぴつの ただし もちかた)	"can you do it" card (correct way of holding a pencil)

①



②

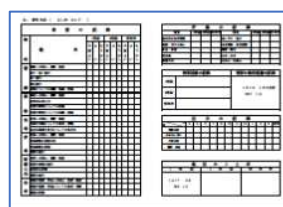

③

④ 中学校 chugakko  
ちゅうがっこう



デザインセット (販売)	<i>dezain setto (hambai)</i>	でざいん せっと① (はんばい)	design set (selling)
絵の具、パレット、筆、 筆洗、バッグ	<i>enogu, paretto, fude, fude arai, baggu</i>	えのぐ、ぱれっと、ふで、 ふであらい、ばっぐ	coloring materials, palette, brush, brush cleaner, bag
手提げ袋	<i>tesage bukuro</i>	てさげ ぶくろ	school tote bag
テスト週間	<i>tesuto shukan</i>	てすと しゅうかん	test week
テスト範囲発表	<i>tesuto han i happyo</i>	てすと はんい はっぴょう	exam coverage announcement
手袋	<i>tebukuro</i>	てぶくろ	gloves
テレフォンカード	<i>terefuon kado</i>	てれふおん かあど	telephone card
転居予定アンケート	<i>tenkyo yotei anketo</i>	てんきょ よてい あんけえと	questionnaire for changing residence
テント	<i>tento</i>	てんと②	tent
転入に伴う、積立金・学費 の集金	<i>tennyu ni tomonau, tsumitate kin,gakuhi no shukin</i>	てんにゆうに ともなう、 つみたてきん・がくひの しゅうきん	collection of deposit and school fee involving school transfer
同意書	<i>doisho</i>	どういしょ	agreement form
冬季休業	<i>toki kyugyo</i>	とうき きゅうぎょう	winter vacation
登校指導 (学校へ来る時の注意)	<i>toko shido (gakko e kuru toki no chui)</i>	とうこう しどう (がっこうへ くるときの ちゅうい)	instructions when going to school (attention when going to school)
同窓会入会式	<i>doso kai nyukai shiki</i>	どうそうかい にゅうかいしき	alumni association initiation ceremony
道徳	<i>dotoku</i>	どうとく	moral education
道徳の教科書	<i>dotoku no kyokasho</i>	どうとくの きょうかしょ	moral education textbook
いのちの教科書	<i>inochi no kyokasho</i>	いのちの きょうかしょ	moral education textbook
読書	<i>dokusho</i>	どくしょ	reading
読書感想文	<i>dokusho kanso bun</i>	どくしょ かんそうぶん	book report
読書週間	<i>dokusho shukan</i>	どくしょ しゅうかん	reading week
読書タイム	<i>dokusho taimu</i>	どくしょ たいむ	reading time
読書ビンゴカード	<i>dokusho bingo kado</i>	どくしょ びんご かあど	bingo card for reading
特別日課	<i>tokubetsu nikka</i>	とくべつ につか	special class schedule
図書室	<i>tosho shitsu</i>	としょしつ	library
図書室の本 (返却、貸し出し)	<i>tosho shitsu no hon (henkyaku, kashi dashi)</i>	としょしつの ほん (へんきゃく、かしだし)	library books (return, borrow)
図書館の使い方	<i>toshokan no tsukai kata</i>	としょかんの つかいかた	how to use the library
努力賞テスト	<i>doryoku sho tesuto</i>	どりよくしょう てすと	periodic test
ドリルテスト	<i>doriru tesuto</i>	どりる てすと	workbook exercise test
ドリルテストカード	<i>doriru tesuto kado</i>	どりる てすと かあど	workbook test card
内科検診	<i>naika kenshin</i>	ないか けんしん	medical examination
内科検診アンケート	<i>naika kenshin anketo</i>	ないか けんしん あんけえと	medical examination questionnaire
内科検診 結果	<i>naika kenshin kekka</i>	ないか けんしん けっか	medical examination result

①



②





	長靴	<i>naga gutsu</i>	ながぐつ	boots
	長ズボン(ジーンズ、綿)	<i>naga zubon (jinzu, men)</i>	ながずぼん (じいんず、めん)	long pants (jeans, cotton)
	長袖シャツ	<i>naga sode shatsu</i>	ながそで シャツ	long-sleeved shirt
	縄跳び	<i>nawatobi</i>	なわとび	jump rope
	なわとび大会	<i>nawatobi taikai</i>	なわとび たいかい	jump rope competition
	長縄週間	<i>naganawa shukan</i>	ながなわ しゅうかん①	jump rope week (long rope)
	ナップサック	<i>nappusakku</i>	なっぷさく②	knapsack
	夏休み	<i>natsu yasumi</i>	なつやすみ	summer vacation
	名札(ピン・布)	<i>nafuda (pin, nuno)</i>	なふだ (ぴん・ぬの)	nametag (safety pin, cloth)
	なまえペン	<i>namae pen</i>	なまえ ペン	felt-tip black oil marker/pen
	南海トラフ地震	<i>Nankai Torafu jishin</i>	なんかい とらふ じしん	Nankai trough earthquake
NI/に	にしがま線 夢シーサイドウォーク	<i>Nishigama sen yume shi saido uoku</i>	にしがません ゆめ しいさいど うおおく	Nishigama-Line yume seaside walk
	日誌(長い休みの宿題)	<i>nisshi (nagai yasumi no shukudai)</i>	にっし (ながい やすみの しゅくだい)	long vacation's workbook
	二分の一成入式	<i>ni bun no ichi seijin shiki</i>	にぶんのいち せいじんしき	coming of age ceremony (10 years old)
	日本スポーツ振興センター 加入(同意書)	<i>nihon supotsu shinko senta kanyu (doisho)</i>	にほん すぽおつ しんこう せんたあ かにゅう (どういしょ)	application for Japan Sport Council insurance (agreement form)
NYU/ にゅ	入学案内	<i>nyugaku annai</i>	にゅうがく あんない	information about enrollment
	入学準備の連絡	<i>nyugaku jumbi no renraku</i>	にゅうがく じゅんびの れんらく	information about enrollment preparation
	入学式	<i>nyugaku shiki</i>	にゅうがくしき	entrance ceremony
NYO/ によ	尿検査アンケート	<i>nyo kensa anketo</i>	にょう けんさ あんけえと	urinalysis questionnaire
	尿検査 結果	<i>nyo kensa kekka</i>	にょう けんさ けっか	urinalysis result
	尿検査 提出	<i>nyo kensa teishutsu</i>	にょう けんさ ていしゅつ	urinalysis submission
	尿検査 容器配布	<i>nyo kensa yoki haifu</i>	にょう けんさ ようき はいふ	distribution of urine container for urinalysis
NE/ね	ネックウォーマー	<i>nekku uoma</i>	ねっく うおおまあ	neck warmer
	熱中症予防について	<i>netchu sho yobo ni tsuite</i>	ねっちゅうしょう よぼう について	regarding heatstroke prevention
	年間行事予定	<i>nenkan gyoji yotei</i>	ねんかん ぎょうじ よてい	annual event schedule
	粘土ケース	<i>nendo kesu</i>	ねんど けえす	clay case
	粘土板	<i>nendo ban</i>	ねんど ばん	clay board
	粘土ベラ	<i>nendo bera</i>	ねんど べら	clay spatula
NO/の	ノーテレビ ノーゲームデー	<i>no terebi no gemu de</i>	の お てれび の お げえむ でえ	No TV No Game Day
	ノート	<i>noto</i>	の お と	notebook
	新しいノート	<i>atarashii noto</i>	あたらしい の お と	new notebook
	のり	<i>nori</i>	の り	glue

①



②

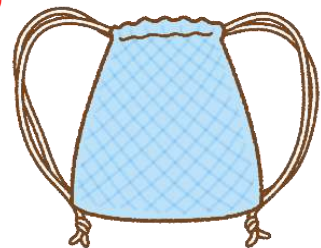



HA/は BA/ば PA/ぱ	ハーフパンツ	<i>hafu pantsu</i>	はあふ ぱんつ	P.E. shorts
	俳句	<i>haiku</i>	はいく	<i>haiku</i> (Japanese poem 5-7-5 syllabic form)
	バザー	<i>baza</i>	ばざあ	rummage sale
	はさみ	<i>hasami</i>	はさみ	scissors
	パジャマ	<i>pajama</i>	ぱじゃま	pajama
	パトロールデー(★年生)	<i>patororu de (★nen sei)</i>	ぱとろおる でえ (★ねんせい)	patrol day (grade ★)
	母の日作品展	<i>haha no hi sakuhin ten</i>	ははのひ さくひんてん	mother's day work exhibition
	歯の指導について	<i>hano shido ni tsuite</i>	はの しどう について	taking care of teeth
	歯みがきカレンダー	<i>ha migaki karenda</i>	はみがき かれんだあ	brushing of teeth calendar
	歯磨き強調週間の実施	<i>ha migaki kyochō shukan no jishshi</i>	はみがき きょうちょう しゅうかんの じっし	brushing of teeth week
	はみがきセット (歯ブラシ、コップ、 しまう袋)	<i>hamigaki setto (haburashi, koppu, shimau fukuro)</i>	はみがき せっと (はぶらし、こっぷ、しまう ふくろ)	toothbrush set (toothbrush, cup, bag)
	早寝、早起き、朝ごはん、 朝うんちカード	<i>haya ne, haya oki, asa gohan, asa unchi kado</i>	はやね、はやおき、あさごはん、あさうんち かあど	"sleeping early, waking up early, breakfast, defecating in the morning" card
	パラソル	<i>parasoru</i>	ぱらそる①	parasol
	春休み	<i>haru yasumi</i>	はるやすみ	spring vacation
	ハンガー	<i>hanga</i>	はんがあ	hanger
	ハンカチ	<i>hankachi</i>	はんかち	handkerchief
	絆創膏	<i>bansoko</i>	ばんそうこう	adhesive plaster
	半袖シャツ	<i>han sode shatsu</i>	はんそで しゃつ	t-shirt
	バンダナ	<i>bandana</i>	ばんだな	bandana
HI/ひ BI/び PI/ぴ	ピアノカ (注文)	<i>pianika (chumon)</i>	ぴあにか(ちゅうもん)	keyboard harmonica (purchase)
	ビーチサンダル	<i>bichi sandaru</i>	びいち さんだる	beach sandals
	日傘	<i>higasa</i>	ひがさ	sun protection umbrella
	美術	<i>bijutsu</i>	びじゅつ	arts
	美術の教科書	<i>bijutsu no kyokasho</i>	びじゅつの きょうかしょ	arts textbook
	美術室	<i>bijutsu shitsu</i>	びじゅつしつ	art room
	筆記用具(ペンなど)	<i>hikki yogu (pen nado)</i>	ひっき ようぐ(ぺん など)	writing materials (such as pens)
	ビニール手袋	<i>biniiru tebukuro</i>	びにいてる てぶくろ	plastic gloves
	ビニール袋	<i>biniiru bukuro</i>	びにいてる ぶくろ	plastic bag
HYO/ひよ	費用(現金集金)	<i>hiyo (genkin shukin)</i>	ひよう (げんきん しゅうきん)	school fee (collected in cash)
	表彰集会	<i>hyoshō shukai</i>	ひょうしょう しゅうかい	award ceremony
FU/ふ BU/ぶ PU/ぷ	ファイル	<i>fuairu</i>	ふあいる②	folder
	封筒	<i>futo</i>	ふうとう	envelope
	フェスティバル	<i>fuesuteibaru</i>	ふえすていばる	festival
	フェルトペン	<i>fuertō pen</i>	ふえると ペン	felt-tip black pen (used handwriting class)

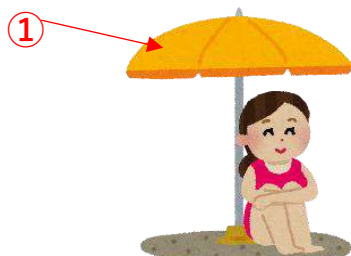



プール	<i>puru</i>	ぶうる	swimming pool
プール(清掃)	<i>puru (seiso)</i>	ぶうる(せいそう)	swimming class (cleaning)
プール(開始)	<i>puru (kaishi)</i>	ぶうる(かいし)	swimming class (start)
プール(延期)	<i>puru (enki)</i>	ぶうる(えんき)	swimming class (postponement)
プール(中止)	<i>puru (chushi)</i>	ぶうる(ちゅうし)	swimming class (cancelled)
プールカード	<i>puru kado</i>	ぶうる かあど	swimming card
プールバッグ	<i>puru baggu</i>	ぶうる ばっぐ	swimming bag
水着	<i>mizugi</i>	みずぎ	swimsuit
水泳帽	<i>suieibo</i>	すいえいぼう	swimming cap
水泳ゴーグル	<i>suiei goguru</i>	すいえい ごおぐる①	goggles (swimming)
着替えができるゴム入り タオル(ラップタオル)	<i>kigae ga dekiru gomu iri taoru (rappu taoru)</i>	きがえが できる ごむいり たおる(らっぽたおる)	towel with fasteners for changing clothes (wrap towel)
部活動について	<i>bukatsudo ni tsuite</i>	ぶかつどう について	regarding club activities
部活動 あり	<i>bukatsudo ari</i>	ぶかつどう あり	there is club activity
部活動 なし	<i>bukatsudo nashi</i>	ぶかつどう なし	no club activities
部活動しない週間	<i>bukatsudo shinai shukan</i>	ぶかつどう しない しゅうかん	no club activity week
部活動 見学	<i>bukatsudo kengaku</i>	ぶかつどう けんがく	club activity observation
部活動 体験入部	<i>bukatsudo taiken nyubu</i>	ぶかつどう たいけん にゅうぶ	club activity trials
部活動 入部届	<i>bukatsudo nyubu todoke</i>	ぶかつどう にゅうぶ とどけ	application for joining a school club
部活動 顔合わせ会	<i>bukatsudo kao awase kai</i>	ぶかつどう かお あわせ かい	club members introduction
部活動 がんばり週間	<i>bukatsudo gambari shukan</i>	ぶかつどう がんばり しゅうかん	club activity perseverance week
部活動 激励会	<i>bukatsudo gekirei kai</i>	ぶかつどう げきれいかい	motivational giving for club members
県大会	<i>ken taikai</i>	けん たいかい	prefectural tournament
西三(西三河大会)	<i>seisan (nishi mikawa taikai)</i>	せいさん (にし みかわ たいかい)	Seisan (west Mikawa tournament)
総体(総合体育大会)	<i>sotai (sogo taiiku taikai)</i>	そうたい(そうごう たいいく たいかい)	Soutai (general athletic meet)
文化部 発表会	<i>bunka bu happyo kai</i>	ぶんかぶ はっぴょうかい	culture club presentation
部活動 顧問 一覧表	<i>bukatsudo komon ichiran hyo</i>	ぶかつどう こもん いちらん ひょう	list of club advisors
部活動 ユニフォーム	<i>bukatsudo yunifuomu</i>	ぶかつどう ゆにふおおむ	club uniform
部活動所属調査 (入りたい部活動) (4年生)	<i>bukatsudo shozoku chosa (hairitai bukatsudo) (yonen sei)</i>	ぶかつどう しょぞく ちょうさ (はいりたい ぶかつどう) (よねんせい)	club affiliation inspection (club you want to join) (for 4th graders)
部活動所属調査 (今所属している 部活動) (5,6年生)	<i>bukatsudo shozoku chosa (ima, shozoku shite iru bukatsudo) (go, rokunen sei)</i>	ぶかつどう しょぞく ちょうさ (いま、しょぞくしている ぶかつ) (ご、ろくねんせい)	club affiliation inspection (current club affiliation) (for 5th and 6th graders)

①





ふきん	<i>fukin</i>	ふきん	dish cloth
福祉募金ご協力	<i>fukushi bokin go kyoryoku</i>	ふくし ぼきん ごきょうりょく	welfare fundraising cooperation
服装等のきまり	<i>fukuso nado no kimari</i>	ふくそう などの きまり	school regulations for clothes etc.
不審者対応について	<i>fushinsha taio ni tsuite</i>	ふしんしゃ たいおう について	response against suspicious person
ふでばこ	<i>fudebako</i>	ふでばこ	pencil case
冬休み	<i>fuyu yasumi</i>	ふゆやすみ	winter vacation
振替休日	<i>furikae kyujitsu</i>	ふりかえ きゅうじつ	substitute national holiday
プリント	<i>purinto</i>	ぷりんと①	school handouts / worksheets
プリント直し	<i>purinto naoshi</i>	ぷりんと なおし	correcting handouts/work sheets
古い靴下	<i>furui kutsushita</i>	ふるい くつした	old socks
ふるさと教室	<i>furusato kyoshitsu</i>	ふるさと きょうしつ	hometown class
ふれあいトレッキング in 室場	<i>fureai torekkingu in Muroba</i>	ふれあい とれっきんぐ いん むろば	<i>fureai</i> trekking in Muroba
プログラム	<i>puroguramu</i>	ぷろぐらむ	program
文化祭	<i>bunkasai</i>	ぶんかさい	school festival
文化展(校区)	<i>bunkaten(koku)</i>	ぶんかてん(こうく)	cultural exhibition (school district)
ペットボトル	<i>petto botoru</i>	ぺっとぼとる	plastic bottle
空のペットボトル	<i>kara no petto botoru</i>	からの ペットぼとる	empty plastic bottle
凍らせたペットボトル	<i>koraseta petto botoru</i>	こおらせた ペットぼとる②	frozen drink (plastic bottle)
ヘルメット	<i>herumetto</i>	へるめっと	helmet
ペン(赤色、青色)	<i>pen (aka iro, ao iro)</i>	ペン (あかいろ、あおいろ)	pen (red, blue)
弁当	<i>bento</i>	べんとう③	lunch box
防煙教室	<i>boen kyoshitsu</i>	ぼうえん きょうしつ	smoking prevention class
防寒着 (トレーナー、セーターなど)	<i>bokan gi (torena, seta nado)</i>	ぼうかんぎ (とれえなあ、 せえたあ など)	warm clothes for winter (trainer, sweater etc.)
防寒具	<i>bokangu</i>	ぼうかんぐ④	winter wear (gloves, scarf etc.)
防災ずきん	<i>bosai zukin</i>	ぼうさい ずきん	disaster prevention hood
防災ずきん 注文袋	<i>bosai zukin chumon bukuro</i>	ぼうさい ずきん ちゅうもん ぶくろ	disaster prevention hood order form
防災フェスタ	<i>bosai fuesuta</i>	ぼうさい ふえすた	disaster prevention festival
防犯教室	<i>bohan kyoshitsu</i>	ぼうはん きょうしつ	crime prevention course
防犯笛 (ヘルメットの笛)	<i>bohan bue (herumetto no fue)</i>	ぼうはん ぶえ⑤ (へるめっとの ふえ)	anti-crime whistle (helmet whistle)
防犯ブザー	<i>bohan buza</i>	ぼうはん ぶざあ⑥	personal buzzer
保健体育	<i>hoken taiiku</i>	ほけん たいいく	health and physical education
保健体育の教科書	<i>hoken taiiku no kyokasho</i>	ほけん たいいくの きょうかしょ	health and physical education textbook
保険について	<i>hoken ni tsuite</i>	ほけん について	regarding insurance
保健室	<i>hoken shitsu</i>	ほけんしつ	school clinic
保健室の使い方	<i>hoken shitsu no tsukai kata</i>	ほけんしつの つかいかた	how to use the school clinic
ほけんだより	<i>hoken dayori</i>	ほけんだより	health newsletter

①



②



③



④





保護者会（通訳付き）	<i>hogosha kai (tsuyaku tsuki)</i>	ほごしゃかい (つうやくつき)①	parent-teacher meeting (with interpreter)
保護者会の確認票	<i>hogosha kai no kakunin hyo</i>	ほごしゃかいの かくにん ひょう	confirmation of the schedule for the parent-teacher meeting
保護者用スリッパ・ 靴を入れる袋	<i>hogosha yo surippa, kutsu o ireru fukuro</i>	ほごしゃよう すりっぱ・ くつを いれる ふくろ	parents' slipper and shoe bag
保護者の皆さまへ	<i>hogosha no minasama e</i>	ほごしゃの みなさま へ	Dear Parents,
ポスター (こどもが かいた ポスター)	<i>posuta (kodomo ga kaita posuta)</i>	ぽすたあ (こどもが かいた ぽすたあ)②	poster (poster drawn by child)
ホタルガイド	<i>hotaru gaido</i>	ほたる がいど	<i>hotaru</i> guide (firefly viewing tour)
ボックスティッシュ	<i>bokkusu teisshu</i>	ぼっくす ていっしゅ	tissue box
ボランティア	<i>boranteia</i>	ぼらんていあ	volunteering
保冷バッグ	<i>horei baggu</i>	ほれい ばっぐ	cooler bag
保冷剤	<i>horei zai</i>	ほれいざい	ice pack
ボンド	<i>bondo</i>	ぼんど③	wood glue
MA/ま マスク	<i>masuku</i>	ますく	mask
まつり	<i>matsuri</i>	まつり	festival
マフラー	<i>mafura</i>	まふらあ	scarf
マラソン大会	<i>marason taikai</i>	まらそん たいかい	marathon race
マラソン 練習開始	<i>marason renshu kaishi</i>	まらそん れんしゅう かいし	start of marathon practice
マラソン週間	<i>marason shukan</i>	まらそん しゅうかん	marathon week
MI/み 右利き・左利き調べ	<i>migi kiki, hidari kiki shirabe</i>	みぎきき・ひだりきき しらべ	right-handedness or left-handedness inspection
水遊びの用意 (水鉄砲の道具)	<i>mizu asobi no yoi (mizu deppo no dogu)</i>	みずあそびの ようい (みずでっぽうの どうぐ)	preparation for playing in the water (water gun)
耳あて	<i>mimi ate</i>	みみあて	earmuffs
MU/む 昔遊びの会	<i>mukashi asobi no kai</i>	むかし あそびの かい	recreation event of old games
虫よけ	<i>mushi yoke</i>	むしよけ	insect repellent
ME/め メールの受け取りの確認	<i>meru no uketori no kakunin</i>	めえるの うけとりの かくにん	mail confirmation
めがね	<i>megane</i>	めがね	glasses
MO/も もちつき	<i>mochi tsuki</i>	もちつき	rice-cake pounding
持ち物	<i>mochi mono</i>	もちもの	necessary things
問診票	<i>monshin hyo</i>	もんしんひょう	medical questionnaire
問題集	<i>mondai shu</i>	もんだいしゅう	workbook
YA/や 薬物乱用防止教室	<i>yakubutsu ranyo boshi kyoshitsu</i>	やくぶつ らんよう ぼうし きょうしつ	drug abuse prevention class
山の学習	<i>yama no gakushu</i>	やまの がくしゅう④	mountain study
山の学習 説明会	<i>yama no gakushu setsumei kai</i>	やまの がくしゅう せつめいかい	mountain study orientation



② ポスターの紙 四つ切画用紙  
*posutaa no kami yotsugiri gayoshi*  
 ぽすたあの かみ よつぎり がようし





YU/ゆ	ゆう&ゆう注文 (家庭教育情報雑誌)	yu ando yu chumon (katei kyoiku joho zasshi)	ゆう あんど ゆう ちゅうもん (かてい きょういく じょうほう ざっし)	purchase of yu & yu (home education information magazine)
	誘拐防止 5つのおやくそく	yukai boshi itsutsu no oyakusoku	ゆうかい ぼうし いつつの おやくそく	five promises against kidnapping prevention
	遊具の使い方	yugu no tsukai kata	ゆうぐの つかいかた	how to use playground equipment
	油性ペン	yusei pen	ゆせい ペン	oil pen / permanent marker
YO/よ	酔い止め薬	yoi dome gusuri	よいどめ ぐすり	medicine for motion sickness
	用具の一覧表	yogu no ichiran hyo	ようぐの いちらん ひょう	lists of school materials
	汚れてもいい靴	yogore temo ii kutsu	よごれても いい くつ	shoes that can be dirty
	汚れてもいい服	yogore temo ii fuku	よごれても いい ふく	clothes that can be dirty
	予備日	yobibi	よびび	reserved day
RA/ら	来週の予定	raishuno yotei	らいしゅうの よてい	schedule for next week
	ラジオ体操	rajio taisho	らじお たいそう①	radio exercise
	ランドセル	randoseru	らんどせる	elementary school bag
	ランドセルカバー	randoseru kaba	らんどせる かばあ	elementary school bag cover
RI/り	リーダー養成塾 (出発/帰着)	riida yosei juku (shuppatsu / kichaku)	りいだあ ようせい じゅく (しゅっぱつ/きちゃく)	leadership development school (departure / arrival)
	理科	rika	りか	science
	理科の教科書	rika no kyokasho	りかの きょうかしょ	science textbook
	理科室	rika shitsu	りかしつ	science room
	リコーダー	rikoda	りこおだあ	recorder (musical instrument)
	リップクリーム	rippu kuriimu	りっぷ くりいむ	lip balm
	リハーサル	rihasaru	りはあさる	rehearsal
RYU/ りゅ RYO/ りょ	リュック	ryukku	りゅっく	backpack
	旅行用かばん(大きい)	ryoko yo kaban (okii)	りょこうよう かばん (おおきい)②	travel bag (large)
	林間学校	rinkan gakko	りんかん がっこう③	outdoor school
	林間学校 説明会	rinkan gakko setsumeikai	りんかん がっこう せつめいかい	outdoor school orientation (school trip)
RE/れ	歴史	rekishi	れきし	history
	歴史の教科書	rekishi no kyokasho	れきしの きょうかしょ	history textbook
	レッグウォーマー	regguoma	れっぐうおおまあ	leg warmer
	連絡	renraku	れんらく	contact
	連絡帳	renraku cho	れんらくちょう	parent-teacher contact notebook
	連絡帳の書き方	renrakucho no kaki kata	れんらくちょうの かきかた	how to write on parent-teacher contact notebook
	連絡袋	renraku bukuro	れんらくぶくろ④	parent-teacher contact zipper folder
WA/わ	ワックスがけ(教室、廊下)	wakkusu gake (kyoshitsu, roka)	わっくすがけ (きょうしつ、ろうか)	floor wax application (classroom, hallway)







# がっこう で よく つかう ぶん

*Gakko de yoku tsukau bun*



	原文 Original	読み方 How to read		訳 Translation
A/あ	集めます	<i>atsume masu</i>	あつめます	will collect / will be collected
I/い	いいです	<i>ii desu</i>	いいです	it is okay
	家で 洗ってください	<i>ie de aratte kudasai</i>	いえで あらって ください	please wash at home
	家で 準備してください	<i>ie de jumbi shite kudasai</i>	いえで じゅんぴ して ください	please prepare at home
	家で 保管してください	<i>ie de hokan shite kudasai</i>	いえで ほかん して ください	please keep at home
	行きます	<i>ikimasu</i>	いきます	will go
	印鑑を 押してください	<i>inkan o oshite kudasai</i>	いんかんを おしてください	please stamp your seal (inkan)
E/え	延期します	<i>enki shimasu</i>	えんき します	will postpone
O/お	遅れないでください	<i>okurenaide kudasai</i>	おくれないで ください	please do not be late
KA/か	書いてください	<i>kaite kudasai</i>	かいて ください	please write
	帰ります	<i>kaerimasu</i>	かえます	will go home
	確認してください	<i>kakunin shite kudasai</i>	かくにん して ください	please confirm
	学校で 買います	<i>gakko de kaimasu</i>	がっこうで かいます	will buy at school
	学校に 電話してください	<i>gakko ni denwa shite kudasai</i>	がっこうに でんわ してください	please call the school
	学校から 電話します	<i>gakko kara denwa shimasu</i>	がっこうから でんわ します	the school will call
	学校に 電話をしません	<i>gakko ni denwa o shimasen</i>	がっこうに でんわを しません	do not call the school
KI/き	給食があります	<i>kyushoku ga arimasu</i>	きゅうしょくが あります	there is school lunch
	給食はありません	<i>kyushoku wa arimasen</i>	きゅうしょくは ありません	there is no school lunch
KE/け	下校します	<i>geko shimasu</i>	げこう します	will come home from school
	欠席します (休みます)	<i>kesseki shimasu (yasumimasu)</i>	けっせき します (やすみます)	will not attend (will be absent)
	現金で 払います	<i>genkin de haraimasu</i>	げんきんで はらいます	pay in cash
KO/こ	口座から 引き落とします	<i>koza kara hikiotoshi masu</i>	こうざから ひきおとします	will be withdrawn from the bank account



	ご協力 よろしく おねがいします	<i>go kyoryoku yoroshiku onegaishimasu</i>	ごきょうりょく よろしく おねがいします	thank you for your cooperation
	子どもだけで 行きます	<i>kodomo dake de ikimasu</i>	こどもだけで いきます	only the child will go
	子どもだけで 帰ります	<i>kodomo dake de kaerimasu</i>	こどもだけで かえります	only the child will go home
SA/さ	参加します	<i>sanka shimasu</i>	さんか します	will participate
	参加しません	<i>sanka shimasen</i>	さんか しません	will not participate
SHI/し	実施します	<i>jisshi shimasu</i>	じっし します	will carry out
	児童クラブへ 行きます	<i>jido kurabu e ikimasu</i>	じどうくらぶへ いきます	will go to <i>jido</i> club (after- school childcare center)
	出席します	<i>shusseki shimasu</i>	しゅっせき します	will attend
	承諾します	<i>shodaku shimasu</i>	しょうだく します	I consent
	承諾しません	<i>shodaku shimasen</i>	しょうだく しません	I do not consent
TA/た	だめです	<i>dame desu</i>	だめです	it is not okay
	足りない物を 補充してください	<i>tarinai mono o hoju shite kudasai</i>	たりない ものを ほじゅうして ください	please provide the missing materials
CHI/ち	抽選で 決まります	<i>chusen de kimarimasu</i>	ちゅうせんで きまります	will be selected through lottery
TSU/つ	通学団で 行きます	<i>tsugakudan de ikimasu</i>	つうがくだんで いきます	will go with the group
	通学団で 帰ります	<i>tsugakudan de kaerimasu</i>	つうがくだんで かえります	will go home with the group
TE/て	提出してください	<i>teishutsushite kudasai</i>	ていしゅつして ください	please submit
	提出しません	<i>teishutsu shimasen</i>	ていしゅつ しません	do not submit
	訂正してください	<i>teiseishite kudasai</i>	ていせいして ください	please correct
T0/と	同意します	<i>doi shimasu</i>	どうい します	I agree
	同意しません	<i>doi shimasen</i>	どうい しません	I do not agree
	登校します	<i>toko shimasu</i>	とうこう します	will go to school
	登録を してください	<i>toroku o shite kudasai</i>	とうろくを してください	please register
NA/な	名前を 書いてください	<i>namae o kaite kudasai</i>	なまえを かいて ください	please write the name
NE/ね	年、組、氏名を 書いた シールを 貼ってください	<i>nen, kumi, shimei o kaita shiru o hatte kudasai</i>	ねん、くみ、しめいを かいた しーるを はって ください	please put a sticker with the grade/year, class, and name written on it
HI/ひ	ひらがな(カタカナ)で 名前を 書いてください	<i>hiragana (katakana) de namae o kaite kudasai</i>	ひらがな(かたかな)で なまえを かいてください	please write the name in <i>hiragana (katakana)</i>
FU/ふ	部活動が あります	<i>bukatsudo ga arimasu</i>	ぶかつどうが あります	there is club activity
	部活動は ありません	<i>bukatsudo wa arimasen</i>	ぶかつどうは ありません	there is no club activity
HE/へ	返金します	<i>henkin shimasu</i>	へんきん します	will refund
	変更します	<i>henko shimasu</i>	へんこう します	will change / will be changed
MA/ま	丸を つけてください	<i>maru o tsukete kudasai</i>	まるを つけて ください	please encircle
MU/む	迎えに 来てください	<i>mukae ni kite kudasai</i>	むかえに きてください	please come for pick up
ME/め	メールで 連絡します	<i>meeru de renraku shimasu</i>	めえるで れんらく します	will contact through mail
MO/も	持ってこないでください	<i>motte konaide kudasai</i>	もってこないで ください	please do not bring
	持ってきてください	<i>motte kite kudasai</i>	もってきて ください	please bring





# 年 Toshi 月 Tsuki 日 Hi 曜日 Yobi 時間 Jikan

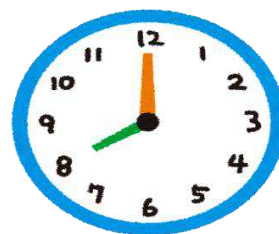

	原文 Original	読み方 How to read		訳 Translation
	令和★年	Reiwa ★nen	れいわ★ねん	Reiwa ★
GATSU/月	1月	ichi gatsu	いちがつ	January
	2月	ni gatsu	にがつ	February
	3月	san gatsu	さんがつ	March
	4月	shi gatsu	しがつ	April
	5月	go gatsu	ごがつ	May
	6月	roku gatsu	ろくがつ	June
	7月	shichi gatsu	しちがつ	July
	8月	hachi gatsu	はちがつ	August
	9月	ku gatsu	くがつ	September
	10月	ju gatsu	じゅうがつ	October
	11月	juichi gatsu	じゅういちがつ	November
	12月	juni gatsu	じゅうにがつ	December
NICHII/日	1日	tsuitachi	ついたち	1st
	2日	futsuka	ふつか	2nd
	3日	mikka	みっか	3rd
	4日	yokka	よっか	4th
	5日	itsuka	いつか	5th
	6日	muika	むいか	6th
	7日	nanoka	なのか	7th
	8日	yoka	ようか	8th
	9日	kokonoka	ここのか	9th
	10日	toka	とおか	10th
	11日	juichi nichi	じゅういち にち	11th
	12日	juni nichi	じゅうに にち	12th
	13日	jusan nichi	じゅうさん にち	13th
	14日	juyokka	じゅうよっか	14th
	15日	jugo nichi	じゅうご にち	15th
	16日	juroku nichi	じゅうろく にち	16th
	17日	jushichi nichi	じゅうしち にち	17th
	18日	juhachi nichi	じゅうはち にち	18th
	19日	juku nichi	じゅうく にち	19th
	20日	hatsuka	はつか	20th



	21日	<i>nijuichi nichi</i>	にじゅういち にち	21th
	22日	<i>nijuni nichi</i>	にじゅうに にち	22th
	23日	<i>nijusan nichi</i>	にじゅうさん にち	23th
	24日	<i>nijuyokka</i>	にじゅうよっか	24th
	25日	<i>nijugo nichi</i>	にじゅうご にち	25th
	26日	<i>nijuroku nichi</i>	にじゅうろく にち	26th
	27日	<i>nijushichi nichi</i>	にじゅうしち にち	27th
	28日	<i>nijuhachi nichi</i>	にじゅうはち にち	28th
	29日	<i>nijuku nichi</i>	にじゅうく にち	29th
	30日	<i>sanju nichi</i>	さんじゅう にち	30th
	31日	<i>sanjuichi nichi</i>	さんじゅういち にち	31th
YOBI/曜日	月曜日	<i>getsu yobi</i>	げつ ようび	Monday
	火曜日	<i>ka yobi</i>	か ようび	Tuesday
	水曜日	<i>sui yobi</i>	すい ようび	Wednesday
	木曜日	<i>moku yobi</i>	もく ようび	Thursday
	金曜日	<i>kin yobi</i>	きん ようび	Friday
	土曜日	<i>do yobi</i>	ど ようび	Saturday
	日曜日	<i>nichi yobi</i>	にち ようび	Sunday
JIKAN/時間	午前	<i>gozen</i>	ごぜん	a.m.
	午後	<i>gogo</i>	ごご	p.m.
JIKANWARI /時間割	1時間目	<i>ichi jikan me</i>	いちじかんめ	1st class
	2時間目	<i>ni jikan me</i>	にじかんめ	2nd class
	3時間目	<i>san jikan me</i>	さんじかんめ	3rd class
	4時間目	<i>yo jikan me</i>	よじかんめ	4th class
	5時間目	<i>go jikan me</i>	ごじかんめ	5th class
	6時間目	<i>roku jikan me</i>	ろくじかんめ	6th class
	やすみ時間	<i>yasumi jikan</i>	やすみ じかん	recess
GAKUNEN /学年	小学校	<i>sho gakko</i>	しょうがっこう	elementary school
	1年生	<i>ichi nensei</i>	いちねんせい	1st grade
	2年生	<i>ni nensei</i>	にねんせい	2nd grade
	3年生	<i>san nensei</i>	さんねんせい	3rd grade
	4年生	<i>yo nensei</i>	よねんせい	4th grade
	5年生	<i>go nensei</i>	ごねんせい	5th grade
	6年生	<i>roku nensei</i>	ろくねんせい	6th grade
	中学校	<i>chu gakko</i>	ちゅうがっこう	junior high school
	1年生	<i>ichi nensei</i>	いちねんせい	1st year
	2年生	<i>ni nensei</i>	にねんせい	2nd year
	3年生	<i>san nensei</i>	さんねんせい	3rd year
	学年	<i>gakunen</i>	がくねん	grade / year
	組	<i>kumi</i>	くみ	class
	番	<i>ban</i>	ばん	number
KIKAN/期間	○日～×日	○nichi kara ×nichi	○にち から ×にち	from○ to ×
	○日まで	○nichi made	○にち まで	until ○
	○日だけ	○nichi dake	○にち だけ	only ○
	○日以降	○nichi iko	○にち いこう	after the day of ○



## がっこうのことば

ねん がつ しょ はん はっこう  
2020年6月 初 版 発行

ねん がつ だい はん はっこう  
2021年4月 第2版 発行

へんしゅう はっこう  
編 集 ・ 発 行

にしおしきょういくいいんかい  
西尾市教 育 委 員 会

〒445－8501 にしおしよりずみちょうしもだ ばんち  
西尾市寄住 町 下田22番地

しりょうけいさい  
資料掲載HP

にほんごしよきしどうきょうしつ  
日本語初期指導教室カラフル

URL : <https://www.city.nishio.aichi.jp/kosodate/gakko/1005136/1001446/1002407.html>



しゃかいふくしほうじん むら たぶんか  
社会福祉法人せんねん村 多文化ルーム KIBOU

URL : <https://tabunkakibou.wordpress.com/>

